గోలకొండ పత్రిక
హైదరాబాదు (దక్కన్)

చందా వివరాలు:
సంవత్సరమునకు రు. 25-0-0
అర్ధ " 13-0-0
మూడుమాసాలకు 6-12-0
సంపుటము 11
సంచిక 68
పేజీలు 4
విడిపత్రిక 0-1-0

హైదరాబాద్ 13-3-1957 బుధవారం

తెలంగాణ జాతీయ దినపత్రిక

Estd 1925 Reg 45

గోలకొండ పత్రిక

సంపాదకుడు: ఎన్. నరోత్తమరెడ్డి ఎం. ఏ.

13-3-57

100726

ప్రకటన
ప్రఖ్యాత బొంబాయి "దస్తూర్" వారు విద్యార్థులకు, కాలేజీ విద్యార్థులకు, ఉపాధ్యాయులకు, క్లీడర్కు, మెకానిక్ వారికి సెంట్రల్ రైల్వే ఉద్యోగులకు బల్వారము మొదలైన నేత్ర రోగముల నిమిత్త పరిపూర్ణ సలోచనములతో ప్రత్యేక కన్నిమను ఇప్పుడు ఇస్తున్నారు.
గమనిక:- సలోచనలకు ఆర్డరు ఇచ్చిన వారికి పరీక్షా సుంకం లేదు.
"దస్తూర్" ఆప్టిమిక్ రిఫ్రాక్షన్ క్లినిక్.
87-డి సరోజినీదేవీరోడ్, సికింద్రాబాద్. ఫోన్: 6136:

నగరంలో కాంగ్రెసుకు అఖండవిజయం

అసెంబ్లీకి వి.బి. రాజు, ఎక్బోటే, వాసుదేవనాయక్‌ల ఎన్నిక

మలక్‌పేటనుండి మీర్‌అహ్మద్‌అలీఖాన్, సికింద్రాబాద్‌లో కె.ఎస్. నారాయణ గెల్పు

జిల్లాలనుండి అచ్యుతారెడ్డి, జనార్దనరెడ్డి, దావర్ హుసేన్, వెంకటేశ్వరరావుల విజయంకూడ

హైదరాబాద్, మార్చి 12

ఆంధ్ర ప్రదేశ్ రాజధానీ నగరంలో నేడు ఫలితాలు ప్రకటించబడిన అసెంబ్లీ నియోజక వర్గాలన్నిటిలోనూ కాంగ్రెసు అభ్యర్థులు అఖండ విజయాన్ని పొందారు. హైదరాబాద్ నగర నియోజక వర్గాలనుండి కార్మిక, వాణిజ్య పరిశ్రమల మంత్రి శ్రీ వి. బి. రాజు, నగర కాంగ్రెసు అధ్యక్షుడు శ్రీ వాసుదేవ నాయక్, మాజీ మంత్రి శ్రీ గోపాలరావు ఎక్బోటే, సికింద్రాబాద్ నగర నియోజక వర్గంనుండి శ్రీ కె. ఎస్. నారాయణ ఆంధ్రప్రదేశ్ శాసనసభకు ఎన్నుకోబడినారు. కోడంగల్ నుండి శ్రీ అచ్యుతారెడ్డి, మెదక్‌నుండి శ్రీ వెంకటేశ్వరరావు (కాంగ్రెసు అభ్యర్థులు) గెలుపొందారు.

నాగర్ కర్నూలు నియోజకవర్గం నుండి కాంగ్రెసు అభ్యర్థి శ్రీ జనార్దనరెడ్డి (ప్రస్తుత లోకసభ సభ్యులు) గెలుపొందినట్లు నేటి రాత్రి తెలియవచ్చింది. నిజామాబాదు నియోజక వర్గంనుండి కూడ కాంగ్రెసు అభ్యర్థి శ్రీ దావర్ హుసేన్ తిరిగి శాసనసభకు ఎన్నుకోబడినారు. అయితే ఈ నియోజక వర్గంలో ఓట్ల వివరాలు ఇంకా తెలియలేదు.

పాల్వంచలో శ్రీ కె. సుదర్శనరావు (కాం) గెలుపొందినట్లు. అయితే ఆదిలాబాదులో పి-డి-ఎఫ్ అభ్యర్థి శ్రీ [illegible] నాథరావు, భువనగిరిలో [illegible] రావి నారాయణరెడ్డి (పి. డి. ఎఫ్.) కూడ గెలుపొందారు.

ఓట్ల లెక్కింపు పనియంతా ఇంకా సివిల్ కోర్టాలయంవద్ద పెద్ద జనసమూహం చేరుతుంది. శ్రీ వి. బి. రాజు గెలుపొందినట్లు ప్రకటించబడగానే అక్కడ చేరిన ప్రజలు హర్షధ్వానాలు చేశారు. అక్షణంలో అక్కడికి అయన ప్రవేశించాలని ప్రజలు కోరగా శ్రీ రాజు క్లుప్తమైన ప్రసంగం చేస్తూ తనను బలపర్చిన వారందరికీ కృతజ్ఞతలు తెలిపారు. తాను, గెలుపొందిన యితర సభ్యులు యిక ముందు కూడ ప్రజాభ్యుదయానికి కృషి చేయగలమని అయన వాగ్దానం చేశారు. ప్రజలు కూడ కాంగ్రెసును బలపర్చాలని శ్రీ రాజు విజ్ఞప్తి చేశారు.

శ్రీ వి. బి. రాజు, గోపాలరావు ఎక్బోటే, వాసుదేవ నాయక్, మీర్ అహ్మద్‌అలీఖాన్‌లను అయా నియోజక వర్గాలలో ప్రజలు పొగిడారు. వారి విజయానికి దోహదంచేసిన నగర కాంగ్రెసు ఎన్నికల కమిటీ అధ్యక్షుడు పండిట్ నరేంద్రజీని అందరూ అభినందించారు.

శ్రీ వాసుదేవ నాయక్‌లో పోటీ చేసిన వారందరికీ డిపాజిట్లు పోయినవి. ఓట్ల వివరాలు:

మొత్తం ఓట్లు 37,283. పోలైన ఓట్లు 14,951 చెల్లని ఓట్లు 2.

వాసుదేవనాయక్ (కాంగ్రెస్) 10,958.
[illegible] స్వామి (స్వ) 2,038.
లక్ష్మణరావు (స్వ) 1,033.
వెంకటరంగం నాయుడు (ప్ర. సో) 920.

గోపాలరావు ఎక్బోటే గెలుపు

హైకోర్టు నియోజకవర్గం నుండి కాంగ్రెసు అభ్యర్థియైన మాజీమంత్రి శ్రీ గోపాలరావు ఎక్బోటే శాసనసభకు ఎన్నుకోబడినారు. ఓట్ల వివరాలు:

మొత్తంఓట్లు 42,955. పోలైన ఓట్లు 16 589 చెల్లనిఓట్లు 2

గోపాలరావు ఎక్బోటే (కాం) 11,037.

డా॥ ఎస్-ఎం అయనూర్య (స్వ) 2 951.

ఉస్మాన్‌అలీఖాన్ (స్వ) 1,538

ఠాకూర్ ఉమరావుసింగ్ (స్వ) 363.

సత్యనారాయణగుప్త (స్వ) 648

మీర్ అహ్మద్ అలీఖాన్‌లో ఎన్నిక

మలక్‌పేట నియోజకవర్గంనుండి రాష్ట్ర శాసనసభకు ఎన్నికైన మీర్ అహ్మద్‌అలీఖాన్ (కాం) ఇరువురు స్వతంత్రులను, ఒక పి. డి. ఎఫ్ మహిళా అభ్యర్థినీ ఓడించారు ఓట్ల వివరాలిచ్చి:

మొత్తం ఓట్లు 39,134. పోలైన ఓట్లు 15,987, చెల్లని ఓట్లు 2

మీర్ అహ్మద్‌అలీఖాన్ (కాం) 7,693 సయ్యద్ హసన్ (స్వ) 3,268 శ్రీమతి ఖాతిజా బేగం (పి. డి. ఎఫ్ (3,883 వి. నరసింహరావు శర్మ (స్వ) 1,153.

కోడంగల్ నుండి శ్రీ అచ్యుతారెడ్డి విజయం

కోడంగల్ నియోజక వర్గంనుండి శ్రీ అచ్యుతారెడ్డి (కాం) శాసనసభకు ఎన్నుకోబడినారు. ఓట్ల వివరాలు:

మొత్తం ఓటర్ల సంఖ్య 55,341. పోలైన ఓట్లు 21,150.

అచ్యుతారెడ్డి (కాం) 9,502
నరసింహరావు (పి. డి. ఎఫ్) 6,805
దత్తాత్రేయరావు (స. సో.) 3,843.

సికింద్రాబాద్

కె. ఎస్. నారాయణ గెల్పు

సికింద్రాబాద్ నగర నియోజక వర్గంనుండి శ్రీ కె- ఎస్- నారాయణ (కాం) శాసన సభకు ఎన్నికైనారు. ఓట్ల వివరాలిచ్చి.

మొత్తం ఓట్లు 54,458, పోలైన ఓట్లు 20,(8).

కె- ఎస్- నారాయణ (కాం) 14,475 కె- వెంకటేశం (కమ్యూ-సో) 4 024 వి- మల్లికార్జునరావు (స్వ) 1,581 శ్రీ మల్లికార్జునరావు డిపాజిట్టును కోల్పోయారు.

మెదక్‌లో శ్రీ వెంకటేశ్వరరావు విజయం

మెదక్ నియోజక వర్గంనుండి కాంగ్రెసు అభ్యర్థి శ్రీ వెంకటేశ్వరరావు శాసనసభకు ఎన్నికైనారు. ఓట్ల వివరాలు:

మొత్తం ఓట్లు 52,371. పోలైన ఓట్లు 26,384.

వెంకటేశ్వరరావు (కాం) 10,564 కిషన్ (పి-డి-ఎఫ్-) 7,224 సోమలింగం (స్వ) 8,550

శ్రీ వి- బి- రాజు విజయం

కార్మిక వాణిజ్య పరిశ్రమల శాఖామంత్రి శ్రీ వి- బి రాజు అసిఫ్‌నగర్ నియోజక వర్గంనుండి ఆంధ్ర ప్రదేశ్ శాసనసభకు ఎన్నుకోబడినారు. అయనతో పోటీ చేసిన యిరువురు ముస్లిం అభ్యర్థులకు డిపాజిట్లు దక్కలేదు.

మొత్తం ఓట్లు 41,236 పోలైన ఓట్లు 19 955.

వి- బి- రాజు (కాం) 10 668 వందేమాతరం రామచంద్రరావు (కాం) 7 080 అబ్దుల్ రహమాన్ (స్వ) 2,185 అబ్దుల్ రషీద్ (కమ్యూ-సో) 601

పాల్వంచలో సుదర్శన్ గెల్పు

పాల్వంచ నియోజక వర్గంనుండి కాంగ్రెసు అభ్యర్థి శ్రీ కె సుదర్శనరావు శాసనసభకు ఎన్నుకోబడినారు- ఓట్ల వివరాలిచ్చి:

మొత్తం ఓట్లు 39,134. పోలైన ఓట్లు 15,987, చెల్లని ఓట్లు 2

మీర్ అహ్మద్‌అలీఖాన్ (కాం) 7,693 సయ్యద్ హసన్ (స్వ) 3,268 శ్రీమతి ఖాతిజా బేగం (పి. డి. ఎఫ్ (3,883 వి. నరసింహరావు శర్మ (స్వ) 1,153.

కోడంగల్ నుండి

శ్రీ అచ్యుతారెడ్డి విజయం

కోడంగల్ నియోజక వర్గంనుండి శ్రీ అచ్యుతారెడ్డి (కాం) శాసనసభకు ఎన్నుకోబడినారు. ఓట్ల వివరాలు:

మొత్తం ఓటర్ల సంఖ్య 55,341. పోలైన ఓట్లు 21,150.

అచ్యుతారెడ్డి (కాం) 9,502
నరసింహరావు (పి. డి. ఎఫ్) 6,805
దత్తాత్రేయరావు (స. సో.) 3,843.

సికింద్రాబాద్

కె. ఎస్. నారాయణ గెల్పు

సికింద్రాబాద్ నగర నియోజక వర్గంనుండి శ్రీ కె- ఎస్- నారాయణ (కాం) శాసన సభకు ఎన్నికైనారు. ఓట్ల వివరాలిచ్చి.

మొత్తం ఓట్లు 54,458, పోలైన ఓట్లు 20,(8).

కె- ఎస్- నారాయణ (కాం) 14,475 కె- వెంకటేశం (కమ్యూ-సో) 4 024 వి- మల్లికార్జునరావు (స్వ) 1,581 శ్రీ మల్లికార్జునరావు డిపాజిట్టును కోల్పోయారు.

మెదక్‌లో శ్రీ వెంకటేశ్వరరావు విజయం

మెదక్ నియోజక వర్గంనుండి కాంగ్రెసు అభ్యర్థి శ్రీ వెంకటేశ్వరరావు శాసనసభకు ఎన్నికైనారు. ఓట్ల వివరాలు:

మొత్తం ఓట్లు 52,371. పోలైన ఓట్లు 26,384.

వెంకటేశ్వరరావు (కాం) 10,564 కిషన్ (పి-డి-ఎఫ్-) 7,224 సోమలింగం (స్వ) 8,550

శ్రీ వి- బి- రాజు విజయం

కార్మిక వాణిజ్య పరిశ్రమల శాఖామంత్రి శ్రీ వి- బి రాజు అసిఫ్‌నగర్ నియోజక వర్గంనుండి ఆంధ్ర ప్రదేశ్ శాసనసభకు ఎన్నుకోబడినారు. అయనతో పోటీ

గోపాలరావు ఎక్బోటే

వి. బి. రాజు

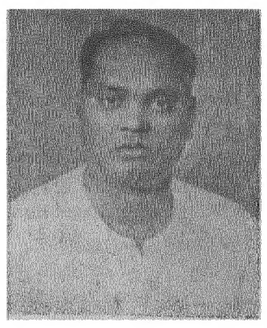

కె. ఎస్. నారాయణ

నాగర్ కర్నూలులో

శ్రీ జనార్దనరెడ్డి విజయం

నాగర్ కర్నూలు ఉపనియోజక నియోజక వర్గంలో జనరల్ సీటులో శ్రీ జనార్దన రెడ్డి [కాం] ఎన్నుకోబడినారు- రిజర్వుడు స్థానంలో శ్రీ మహేంద్ర నాథ్ [కాం] పోటీ లేకుండానే ఎన్నుకోబడటం పొరపాటుకు విడికమే- ఓట్ల వివరాలు:

మొత్తం ఓట్లు 1,17,338.
పోలైన ఓట్లు 53,991
చెల్లని ఓట్లు 4.
జనార్దనరెడ్డి (కాం) 26,743
కాలస్వామి గుప్త 20 009
పదాశివరావు (స) సో, 7,235.

ఆదిలాబాద్‌లో కమ్యూనిస్టు గెల్పు

ఆదిలాబాద్ నియోజక వర్గంలో ఓట్లగొడ్డి మెజార్టీతో పి-డి-ఎఫ్ అభ్యర్థి గెలుపొందినారు. ఓట్ల వివరాలు:

మొత్తం ఓట్లు 55,441.
పోలైన ఓట్లు 30,119
చెల్లని ఓట్లు 1.
రంగనాథ రావు (పి-డి ఎఫ్) 15 239
భోజరెడ్డి (కాం) 14,888.

భువనగిరిలో రావి విజయం

హైదరాబాద్, మార్చి 12

కమ్యూనిస్టు నాయకుడు, ప్రస్తుత లోకసభ సభ్యుడు అయిన శ్రీ రావి నారాయణరెడ్డి నల్లగొండజిల్లా భువనగిరి నియోజక వర్గంనుండి ఆంధ్ర ప్రదేశ్ శాసనసభకు ఎన్నుకోబడినట్లు కమ్యూనిస్టు వర్గాల ద్వారా తెలుస్తున్నది.

పి-డి-ఎఫ్ టికెట్‌పై భూదానోద్యమ జనకుడు శ్రీ వి రామచంద్రారెడ్డి (కాంగ్రెస్)లో పోటీ చేసిన శ్రీ రావికి సుమారు 8 వేల ఓట్లు మెజార్టీ లభించినట్లు ఆ వర్గాలు పేర్కొంటున్నవి- జనసంఘ అభ్యర్థికి ఆ నియోజక వర్గంలో డిపాజిట్టు పోయింది.

(యు-పి-ఐ)

లోకసభకు వినాయకరావు ఎన్నికయ్యే సూచన

ఇప్పటికి లెక్కించబడిన ఓట్లలో నాల్గింట మూడువంతులు ఆయనకే లభించిన వైనం

హైదరాబాద్, మార్చి 12

హైదరాబాద్ పార్లమెంటరీ నియోజక వర్గంలో నేటి సాయంత్రం ఓట్ల లెక్కింపు వాయిదా వేసినప్పటికి కాంగ్రెసు అభ్యర్థి శ్రీ వినాయకరావు విద్యాలంకార్‌కు 37,473 ఓట్లు రాగా, ఆయన ప్రత్యర్థులు శ్రీ సి. శ్రీకిషన్ (స్వ) కు 6,800 ఓట్లు, ప్రొ॥ కిషన్‌చంద్ (ప్ర. సో) కు 5,071 ఓట్లు మాత్రమే వచ్చినవి.

వివిధ రాష్ట్రాలలో కాంగ్రెస్ విజయపరంపర

బొంబాయి విద్యా, కార్మిక మంత్రుల గెల్పు

ఒరిస్సా, రాజస్థాన్ మంత్రులవిజయంకూడ

న్యూఢిల్లీ, మార్చి 12

కేరళలో కమ్యూనిస్టుపార్టీ, ఒరిస్సాలో గణతంత్ర పరిషత్తు మరికొన్ని స్థానాలను సంపాదించుకొన్నా, బొంబాయి నగర నియోజక వర్గాలలో నేడు ఫలితాలు వెల్లడియైన 12 నియోజక వర్గాలలో 7 సంయుక్త మహారాష్ట్ర సమితికి లభించినా, బెంగాల్, బీహార్, మైసూర్, మద్రాసు మున్నగు యితర రాష్ట్రాలలో కాంగ్రెసుకు నేడు అత్యధిక స్థానాలు లభించినవి.

బొంబాయి విద్యామంత్రి శ్రీ కాంతిలాల్ షా, కార్మిక మంత్రి శ్రీ దీక్షదయాల్‌గుప్త నేడు బొంబాయి శాసన సభకు ఎన్నికైన వారిలో ముఖ్యులు. ఇంకనూ బీహార్, బెంగాల్, కేరళ, మద్రాసు శాసన సభలకు నేడు ఫలితాలు ప్రకటించబడిన స్థానాలలో ఎక్కువగా కాంగ్రెసు సభ్యులే గెలుపొందారు.

పూర్లా అంధేరీ నియోజక వర్గంలో బొంబాయి విద్యామంత్రి శ్రీ కాంతిలాల్ షా సంయుక్త మహారాష్ట్ర సమితి అభ్యర్థి శ్రీ ఘరండ్ [కమ్యూ-సో] కు 7 వేల ఓట్ల మెజార్టీతో ఓడించారు. బొంబాయి మేయర్ శ్రీ అబ్దుల్‌ఖాదర్ [కాం] సమితి అభ్యర్థి సావార్కర్‌ను, సోషలిస్టు అభ్యర్థిని ఓడించారు. బొంబాయి కార్మిక మంత్రి శ్రీ దీక్షదయాల్ గుప్త సమితి అభ్యర్థి పద్మధరుని 692 ఓట్ల మెజారిటీతో నాగపూర్ నియోజక వర్గంలో ఓడించారు.

సంయుక్త మహారాష్ట్ర సమితి తరపున పోటీ చేసిన మాజీ బొంబాయి ఉపమంత్రి డా॥ టి- ఆర్- పరవాసి దాదర్ నియోజక వర్గములో శ్రీమతి యమునాబాయి [కాం] ను ఓడించారు.

కేరళలో

కేరళ ఎన్నికలలో నేడు కాంగ్రెసుకు నాలుగు సీట్లు, కమ్యూనిస్టు పార్టీకి ఒక స్థానం లభించినవి. ముస్లింలీగ్ మరో స్థానాన్ని సంపాదించుకొన్నది. ఇప్పటికి ప్రకటించబడిన 80 అసెంబ్లీ స్థానాలలో కమ్యూనిస్టు 37, కాంగ్రెసు 30, పి-ఎస్-పి 5, స్వతంత్రులు 3, ముస్లింలీగ్ 2 స్థానాలను పొందారు.

ఒరిస్సాలో

గణతంత్ర పరిషత్తు నాయకుడైన కలహండి సంస్థానాధీశుడు పట్టాభిషేకదేవ్ నేడు 25 వేల మెజార్టీతో ఒరిస్సా శాసనసభకు ఎన్నికైనారు. ఇంతవరకూ ఫలితాలు ప్రకటించబడిన 78 స్థానాలలో కాంగ్రెసుకు 34, సమత్తుకు 27 స్థానాలలభించినవి.

మద్రాసులో యిక 9 స్థానాలు లభిస్తే కాంగ్రెసుకు మెజార్టీ

మద్రాసు శాసనసభకు మరి ఆరుగురు కాంగ్రెసు అభ్యర్థులు ఎన్నికైనారు. మరో 9 స్థానాలు లభిస్తే రాష్ట్ర శాసనసభలో కాంగ్రెసుకు పరిపూర్ణ మెజార్టీ వస్తుంది- నేడు వెలువడిన స్థానాలు కాంగ్రెసుకు లభించినవి-

దేశంలోని వివిధ శాసన సభలలోని మొత్తం నియోజక వర్గాలలో సుమారు సగభాగం ఫలితాలు నేటి రా॥ 39 వరకూ ప్రకటించబడినవి-

మంత్రుల విజయాలు

నేడు గెలుపొందిన వారిలో బొంబాయి విద్యామంత్రి కాంతిలాల్ షా, కార్మిక మంత్రి దీక్షదయాల్ గుప్త, ఒరిస్సా పబ్లిక్ వర్క్స్ మంత్రి రాధానాథ్, రాష్ట్ర రాజస్థాన్ స్థానిక స్వపరిపాలనా మంత్రి బద్రి పసాద్ గుప్త, ఆంధ్ర పరిశ్రమల మంత్రి శ్రీ వి- బి- రాజు గలరు-

డా॥ ఖరే ఓటమి

హిందూ మహాసభ నాయకుడు డా॥ ఎస్- బి- ఖరేను నాగపూర్‌లో కాంగ్రెసు అభ్యర్థి ఓడించారు-

ఘనపూర్‌లో కాంగ్రెసు విజయం

వరంగల్ జిల్లా ఘనపూర్ నియోజక వర్గంనుండి కాంగ్రెసు అభ్యర్థి శ్రీ చేకి శేషరెడ్డి [కాం] శాసన సభకు ఎన్నుకోబడ్డారు. ఓట్ల వివరాలు.

మొత్తం ఓట్లు 45 689-
పోలైన ఓట్లు 23,245-
చెల్లని ఓట్లు 2-
చేకి శేషరెడ్డి [కాం] 16,930
చింతల రామకృష్ణారెడ్డి [పి-డి-ఎఫ్] 11,345.

నకరకల్, జాకల్‌లలో

నల్లగొండజిల్లా నకరకల్ నియోజక వర్గంలో కాంగ్రెసు అభ్యర్థి శ్రీ కంచిశెట్టి వెంకట్రామారావుకు 13 405 ఓట్లు రాగా పి-డి-ఎఫ్ అభ్యర్థి శ్రీ తర్నపిల్లి కంక 20,763 ఓట్లు వచ్చినవి- ఫర్నపిల్లి గెలుపొందారు. పీడ్డకూ ప్రస్తుత శాసనసభాధ్యక్షుడే. మొత్తం ఓట్లు 57,675, పోలైనవి 34,168.

నిజామాబాద్‌జిల్లా జాక్రాన్ నియోజక వర్గంలో శ్రీ మాధవరావు (స్వతంత్ర), ప్రస్తుత శాసనసభ్యుడు శ్రీ ఎస్-ఎల్ శాస్త్రి (కాంగ్రెసు)ను ఓడించారు.

మొత్తం ఓట్లు 50,724, పోలైనవి 19 852 మాధవరావు 10,233, ఎస్-ఎల్. శాస్త్రి 9,519.

లోకసభకు ఎన్నికలు కాంగ్రెస్ విజయాలు

న్యూఢిల్లీ, మార్చి 12

నేడు ఫలితాలు ప్రకటించబడిన 14 లోకసభ స్థానాలలో 12 కాంగ్రెసుకే లభించినవి- కేంద్ర కార్మిక పరిశ్రమల మంత్రి మనుభాయి షా, ఎలక్ట్రానిక్స్ మంత్రి జైసుఖ్‌లాల్ హాథీ.

కేంద్ర ఉక్కుపరిశ్రమ ఉపమంత్రి సతీశ్ చంద్ర, బల్వంతరాయ్ మెహతా, కన్నయ్యలాల్ ఖదివాలా, మనుభాయ్ షాహరీలాల్ భార్గవ ప్రొ॥ డి- ఎస్- శర్మ (కాం), పి- టి- పున్నూస్ (కమ్యూనిస్టు) శివ్‌నందన్‌లాల్ సక్సేనా (స్వ) గెలుపొందిన వారిలో గలరు-

ఇప్పటికి ప్రకటించబడిన 85 స్థానాలలో పార్టీల బలాబలాలు: కాంగ్రెస్ 66, ప్రజా సోషలిస్టు 6, కమ్యూనిస్టు 3, స్వతంత్రులు 10 —

అలహాబాద్‌లో నెహ్రూ ఓటింగ్

అలహాబాద్, మార్చి 12

భారత ప్రధాని శ్రీ నెహ్రూ యీ ఉదయం రాజధాని నగరానికి దగ్గర ఉన్నటువంటి కళానగర్ ఇంటర్మీడియేట్ కళాశాలలో గల పోలింగ్ స్టేషన్‌లో తన ఓటు వేశారు. అయన కొంత లాల్‌బహదూర్ శాస్త్రి, ఇందిరాగాంధి ఉన్నారు. ప్రధాని ఓటు వేసిన సందర్భంలో అలీగఢ్ నుండి జిల్లా అధికారులు, పోలింగ్ ఉద్యోగులు హాజరయ్యారు.

ప్రధాని నెహ్రూ పోలింగ్ స్టేషన్‌కు వస్తారన్న వార్తని ప్రజలు అస్టేషన్ వద్ద విశేష సంఖ్యలో సమీకరించారు కాబట్టి అదుపులో ఉంచేందుకు పోలీసు ఏర్పాట్లు చేయబడ్డాయి.

ప్రధాని నెహ్రూ యీ ఉదయం 10 గంటలకు బ్రమూరీ విమానాశ్రయంలో విమానం దిగి నేరుగా ఆనంద భవనానికి వెళ్ళారు. కొంత సేపు విశ్రాంతి తీసుకొని అయన ఓటు వేయడానికి వెళ్లారు అయనకు పోలింగ్ స్టేషన్ చూడలేదు. కంగార్పడలేదు.

నెహ్రూ ఓటు వేసినప్పుడు ఇండియాలో జనరల్ ఎన్నికలను పరిశీలిస్తున్న నేపాల్ ఎన్నికల కమిషనర్ శ్రీనివర్ధనంపేర్ అక్కడేఉన్నారు-

ప్రధాని నెహ్రూ రేపు ఢిల్లీ వెళ్లనున్నారు-

గాలివానవల్ల వేగం

వేట్లలో ఒకని మృతి

పలువురికి గాయాలు

హైదరాబాద్, మార్చి 12

నిన్నటి గాలివానకు, ధూళి తుఫానుకు ఉత్తర నగరాలలో చాలాచోట్ల నష్టమైనట్లు తెలుస్తున్నది- వేగంగా ఒక రేకు ఎగిరిపోయి రోడ్డుపై నడుస్తున్న ముసిమీద పడటంవల్ల అతడు తక్షణమే చనిపోయాడు-

అనేక మామిడిచెట్లు కూలి పోయాయి-

లాలాగూడా కార్మికప్రాంతంలో ధూళి కన్ను కాన్పించక అనుమతి కార్మికులు రైలుకువెళ్ళి గ్రద్దుగోడ మూలో తీవ్రమైన గాయాలతో అనంతరం చేర్చబడ్డారు-

చెప్పగా ఆమె "లోకసభ సభ్యుడు లేకుంటే ఆయన పనులకు నేను ఓటు వేస్తాను" అని చెప్పి తన ఓటు వేసి వచ్చింది-

వియోల
పరిమళ ద్రవ్యములు
ఆహార పదార్థములు
ఐస్‌క్రీమ్
బిస్కట్లు
కస్టర్డ్ పౌడర్
ఎసెన్స్ వాటర్
మొదలగునవి.
MODY & CO.
265, PRINCESS ST. BOMBAY 2
మోడి & కంపెని
265. ప్రిన్సెస్‌వీధి బొంబాయి 2.

కొత్తగూడెం బొగ్గు గని ప్రాంతంలో

భూగర్భ పరిశోధనలు

న్యూఢిల్లీ, మార్చి 12

తెనకటి హైదరాబాదు రాష్ట్రములో కొత్తగూడెంబొగ్గుగనులప్రాంతంలో ఇటీవల జరిగిన భూగర్భ పరిశోధనల ఫలితంగా భూమిక్రిందనికి దిగువన 7 వందల అడుగుల లోతులో బొగ్గులుండగలదని తేలింది. అయితే ఈబొగ్గు ప్రాంతాలలో మూడుచోట్ల మాత్రమే బొగ్గును త్రవ్వడానికి వీలవుతుందని భూగర్భ పరిశోధన సంస్థ శాఖవారు నమర్పించిన నివేదికలో పేర్కొనబడింది.

ఈ ప్రాంతములో కొత్తగూడెం పట్టణానికి ఎక్కువగా బొగ్గు ఉత్పత్తి అవుతోంది ఇక్కడ నగటున నెలకు 67 వేల టన్నుల బొగ్గుఉత్పత్తి అవుతోంది.

కొత్తగూడానికి 25 మైళ్ళ దూరములో పశ్చిమాన్ని ఉన్న ఎల్లందు బొగ్గుగనిప్రాంతంలోకూడా భూగర్భ పరిశోధనలు సాగాయి.

అమెరికా పాలపొడి

ఇండియాచే 658,000 డాలర్లు విలువతో ఖరీదు

వాషింగ్టన్, మార్చి 11

ఇండియా ప్రభుత్వం అమెరికాలో అదనంగా సుమారు 658000 డాలర్ల విలువగల నాన్‌ఫాట్ పాలపొడిని ఇండియాకూ పాలకులకు ఖరీదు చేయడానికి అమెరికా వ్యవసాయశాఖ అథరైజేషన్ ప్రకటించింది.

క్రిందటి ఫిబ్రవరిలో ఇండియా ప్రభుత్వం 133,000 డాలర్లవిలువగల సరుకును ఇండియా ద్రవ్యంలో కొనడానికి చేసుకొన్న ఒప్పందాన్ని ఈ అథరైజేషన్ నవరిస్తున్నది.

ఈ నవరణ వలన ఇండియాకొన పాలపొడి మొత్తంలో 8,000 మెట్రిక్ టన్నులు హెచ్చుతుంది. ఈ సరుకును అమెరికా రేవులనుండి జూన్ 29 వరకు ఎక్కించడంపుతూ ఉంటారని శాఖవారు అన్నారు.

వడగండ్ల వానవల్ల బాలుని మృతి

నికింద్రాబాద్, మార్చి 12

నిన్న పెద్ద గాలి దుమారంతో వడగండ్లవాన పడినప్పుడు ఒక కర్టైలు నుండి పైకప్పు పడి బేగంపేట పోలీసులైన్స్‌వద్ద ఒక బాలుడు మరణించాడు.

నికింద్రాబాద్ నగరంలో పెద్దచోట్ల ఎలక్ట్రిక్ తీగలు దెబ్బతిని విద్యుత్ సరఫరా నిలిచింది. టెలిఫోన్ లైన్లు కూడా పనిచేయలేదు.

ద్వితీయ ప్రణాళికా కాలంలో వ్యాయామవిద్య అభివృద్ధి కృషి

న్యూఢిల్లీ, మార్చి 12

ద్వితీయ పంచవర్ష ప్రణాళిక క్రిందవ్యాయామ విద్యకు కేటాయింపబడిన 50 లక్షల రూపాయల లోను సూచికి 33 పథకాలు వ్యాయామ విద్యాసంస్థలను పటిష్టం చేయడానికి వినియోగించాలని వ్యాయామ విద్యాకేంద్ర సలహా సంఘం సిఫారసు చేసింది.

భారతదేశంలోని వివిధ ప్రాంతాలలోను వ్యాయామ విద్యాశిక్షణ నిచ్చే సంస్థలు ప్రస్తుతం ఇరవై ఉన్నాయనీ, దేశఅవసరాల దృష్ట్యా కేంద్ర ప్రభుత్వం వాటి అభివృద్ధికి ధన సహాయం చేయాలనీ, ప్రత్యేక ఉప సంఘం సిఫారసు చేసింది.

రిస్ట్‌వాచ్

రు. 8/- మాత్రమే

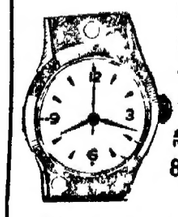

15 జాయల్స్ స్విస్‌మేడ్ రిస్టు వాచ్ 5 సం॥ గ్యారంటి చైన్ నిస్టంతో రు 8-/ మాత్రమే-

పోస్టేజి రు. 1-4-0 అధికం. వేలాదిమంది లాభపడియున్నారు. నచ్చనిరెడల డబ్బు వాపసు ఈ స్కీము అమెరికన్ పైన్‌నూబర్ హిల్‌మన్ ఫ్రాంచైజీకలుగుల అనుమతితనుకు ప్రవేశపెట్టబడినది-

Hillman Trading Co
(G P H)
Post Box 1099 DELHI

పంచాంగము నం॥ ఫాల్గుణ శు॥ ద్వాదశి రా. 6-38 పుష్య. ఉ. 7-48 ఉదయ. ఆదే). తె. 5-9 రా. వ. 7-11 మొ॥ 8-36 వరకు, నృసింహ ద్వాదశి.

సానుభూతి

మన సానుభూతి ఒక్క మానవులయెడల మాత్రమే గాక ప్రాణి మాత్రుల యెడల ఉంటూవున్నది ఏ ప్రాణి దుఃఖంలోవున్నా దానికి సహాయం చెయ్యాలని మన హృదయం సానుభూతితో తహ తహలాడుతుంది; కరిగిపోతుంది. అంతర్యామి అంశం సమానంగా మనలో లేకపోతే ఈ సానుభూతికి కారణము కనుపించదు.

—వినోబా.

గోలకొండ పత్రిక

ఫోన్ నెం. 3280

1957 మార్చి 13

బుధవారము

ఇండియా, ఇంగ్లండు సంబంధాలు

ఈమధ్య ఇంగ్లండు అవలంబించుచున్న భారత ప్రతికూల విధానము మరియు పాకిస్తాన్‌పట్ల పక్షపాతవైఖరి ఇండియా- ఇంగ్లండు దేశాలయొక్క పరస్పర సంబంధాలు చెడిపోవుటకు కారణభూతమయినవి. ఈ విషయమయి సంపూర్ణ బాధ్యత ప్రస్తుత ఇంగ్లండు ప్రభుత్వము వహించవలసియున్నది. కాశ్మీరు వ్యవహారములో ఇంగ్లండు తన పలుకుబడిని, యావచ్ఛక్తిని వినియోగించి, భారత దేశమునకు ప్రతికూలముగా పనిచేసి పాకిస్తాన్‌యొడల విపరీతమయిన పక్షపాతముతో వ్యవహరించినది. ఇది చాల శోచనీయమైన విషయము.

ఈబిట్టు వ్యవహారములో భారతదేశము ధైర్యముగా న్యాయముకొరకు పోరాడినందున భారతదేశముపై పగ దీర్చుకొను ప్రతీకార స్వభావము ఇంగ్లండు విధానములో స్పష్టముగా వెల్లడి యగుచున్నది. ఇది భారత ప్రజలకు అత్యంత సంతాపము కలుగజేసినది. ఈ సందర్భములో ఇంగ్లండు పత్రికలు సాగించిన దుష్ప్రచారము, దుర్విమర్శ ఉభయదేశాల మైత్రికి అపారమైన హాని కలిగించినవి. శ్రీ రాజగోపాలాచారివంటి పెద్దలైన రాజనీతి కోవిదులు గూడ భారతదేశము కామన్ వెల్తుండివిడిపోవలెనని ఉద్ఘాటించుటజరిగినది. శ్రీ రాజాజీ చెప్పినమాటలు ఇంగ్లండు ప్రజానీకము మరియు పత్రికలు గమనించవలసి యున్నది ఇంగ్లండు విధానములో మార్పు రాకపోయినచో ఉభయ దేశాల ప్రజల స్నేహమునకు భంగము వాటిల్లు ప్రమాదముగలదు.

ఈ మధ్యన ఇంగ్లండు రాజకీయ వేత్తలలో కొందరు యీ సత్యమును గ్రహించి ఇంగ్లండు ప్రభుత్వమును హెచ్చరించియున్నారు. ఇటువంటివారిలో కార్మిక పక్ష నాయకులైన శ్రీ బెవాన్ ముఖ్యులు. శ్రీ బెవాన్ వాస్తవ పరిస్థితిని వివరించి ఇంగ్లండుయొక్క అన్యాయమైన పక్షపాత వైఖరిని తీవ్రముగా విమర్శించి యున్నారు. ఇంగ్లండులోని కొన్ని వర్గాలయందు శ్రీ బెవాన్ వెల్లడిచేసిన భావాల ప్రభావము కొంత కనుపించుచున్నది. ఇంగ్లండు పార్లమెంటులో ప్రస్తుతము కార్మికపక్ష నభ్యుడుగానున్న క్రిస్టఫర్ మేహూగారు చేసిన హెచ్చరికలోని క్రిందివాక్యాలు గమనించదగియున్నవి. "...ఇంగ్లండులో భారత వ్యతిరేక ప్రచారము సర్వసామాన్యముగా జరుగుచున్నది. ఇంగ్లండు- ఇండియాలమధ్య విభేదాలకు కారణాలుమూడు. ఒకటి సూయజ్ కాలువ. రెండవది కాశ్మీరు సమస్య. మూడవది బగ్దాద్ ఒడంబడిక. ఈ అభిప్రాయ భేదాలు తీవ్రతరమయినచో ఇండియా, కామన్వెల్తునుండి విడిపోవు ప్రమాదము కలదు ఇండియా కామన్వెల్తునుండి విడిపోయినచో మరికొన్ని దేశాలు కూడ విడిపోవచ్చును. కామన్వెల్తులో క్రొత్త దేశాల ప్రవేశముగూడ సాధ్యము కాకపోవచ్చును. ఇట్లు జరిగినచో కామన్వెల్తుయొక్క బలము మరియు ప్రతిష్ఠ చాల తగ్గిపోగలదు." మిస్టర్ క్రిస్టఫర్ మేహు పూర్వము కొంత కాలము ఇంగ్లాండు విదేశాంగ శాఖలో పనిచేసియుండిరి. అందుచే వారి అభిప్రాయాలకు ప్రత్యేకమయిన విలువ గలదు. ఈ వ్యాసమును వారు 'స్టార్' అను పత్రికలో ప్రకటించి దీనికి "మనము భారతదేశము పట్ల వశప్రాయంగా వ్యవహరించరాదు." అను శీర్షిక నిచ్చియున్నారు.

మిస్టర్ అట్లీ ఇంగ్లండునకు ప్రధాన మంత్రిగా నున్నప్పుడు ఉభయదేశాల మధ్య స్నేహసంబంధాలు నెలకొనినవి. అట్లీ ప్రభుత్వంపోయి నూతన ప్రభుత్వము యేర్పడిన తరువాత ఉభయ దేశాల మధ్య స్నేహసంబంధాలు క్రమక్రమముగా చెడిపోయినవి. ప్రస్తుతము పరిస్థితి మిక్కిలి అసంతృప్తికరముగా నున్నది. ఇండియాకు స్వాతంత్ర్యము రాకపూర్వం కన్సర్వేటివ్‌లు భారతదేశము యెడల ఏ విధమైన మనస్తత్వమును, వైఖరిని ప్రకటించి యుండిరో అప్పుడుకూడ అదే విధమగు మనస్తత్వము, వైఖరి కన్పట్టుచున్నది. ఉభయ దేశాల స్నేహసంబంధాల కొరకు ఇంగ్లాండు విధానములో మార్పు వచ్చుట అవసరము. బెవాన్, క్రిస్టఫర్ మేహు మొదలైన విజ్ఞుల హెచ్చరికల ఫలితాలు యెట్లుండునో చూడవలసి యున్నది.

జంటనగరాలలో పోలింగ్

దాదాపు నగభాగం ఓటర్లు పాల్గొన్న వైనం

హైదరాబాద్, మార్చి 12

దాదాపు అరులక్షలకు పైగా ఓటర్లుగల జంటనగరాలు నిన్న పోలింగ్‌కు వెళ్ళినవి. జంట నగరాల నుండి ఇద్దరు లోకసభ సదస్యులు కానకసభసభ్యులను ఎన్నుకొనుటకు జరిగిన ఈపోలింగ్ ఉదయం మందకొడిగా కొనసాగినదనీ, తరువాత క్రమేణా ఊపందుకుంటూ మధ్యాహ్నం మందకొడిగా సాగినదనీ.

ఇరిగేషన్ మరియు విద్యుచ్ఛక్తి మంత్రి కె-వి- నరసింగరావు, హెచ్-సి-సి- అధ్యక్షులు నరోత్తమరెడ్డి నగర కాంగ్రెసు ఎన్నికల కమిటీ చైర్మన్ పండిత్ నరేంద్రజీ కన్వీనర్ నర్సింగ్‌ప్రసాద్, కైస్వాల్ వివిధ నియోజక వర్గాలకు వెళ్ళి పోలింగ్ ఎలా జరుగుతున్నదీ చూశారు.

నగరపు మిగతా ప్రాంతాలలో కన్నయ్యాఖాన్‌పురా, అసిఫ్‌నగర్, మంగళ్ పేటలందు పోలింగ్ మందకొడిగానే జరిగింది. అసిఫ్‌నగర్ నియోజకవర్గంలో శ్రీ రాజా మరియు విఠాలదేవర్ రావు గారల మధ్య పోటీ తీవ్రంగా జరిగినది. ఈ నియోజక వర్గంలో కొన్నిచోట్ల 70 శాతం పోలింగ్ జరిగినది. ధూల్‌పేట ప్రాంతములో రామచందర్ రావుకు ఎక్కువగా ఓట్లు పోలయినవి.

భూసార రక్షణ

ప్రణాళికలకు భారతవ్యవసాయ పరిశోధకవంద్య ఆమోదం

న్యూఢిల్లీ, మార్చి 12

దేశంమొత్తంమీద భూసారసంరక్షణకు సంబంధించిన పదు క్రొత్త పరిశోధన ప్రణాళికలను భారతవ్యవసాయ పరిశోధనసంస్థ భూసారరక్షణ ఉపసంఘం ఆమోదించింది. దీనికి డా॥ ఎస్-పి- రాయ్ చౌదరి అధ్యక్షతన జరిగిన ఈ ఉపసంఘం సమావేశములో బొంబాయి, పశ్చిమబెంగాల్ పంజాబ్, ఆగ్రా ప్రాంతాలలోని ఉప్పుభూములు, రవిజీ భూములలో భూసార రక్షణకు సంబంధించిన ప్రణాళికలను గురించి చర్చ జరిగింది. ఇప్పుడు అమలు జరుగుతున్న 22 పరిశోధన ప్రణాళికల ఫలితాలనుకూడా యీ సమావేశంలో సమీక్షించారు. కేంద్రంలోను, రాష్ట్రాలలోను జరుగుతున్న భూసార భౌతిక పరిశోధనలను వృద్ధిపరిచేందే సూక్ష్మజీవకణాలను గురించి జరుగుతున్న పరిశోధనలను మరింతపటిష్ఠంగా కొనసాగించాలని కూడా కమిటీవారు నిర్ణయించారు.

పశువ్యాధులపై పరిశోధన

పశువ్యాధుల నిరోధానికి దేశవ్యాప్తంగా జరుగుతున్న పరిశోధనలను గురించి ఇంతవరకు సాధింపబడిన అభివృద్ధిని గురించి భారతవ్యవసాయ పరిశోధనసంస్థ పశువ్యాధుల సంఘం శ్రీ యల్. నరాయ్ అధ్యక్షతన సమావేశమై చర్చించింది. దీని దేశంలో పశువులు, కోళ్ళు, మేకలు, గొర్రెలకు వచ్చే అంటువ్యాధిని గురించి ఇంతవరకు జరిగిన పరిశోధన ఫలితాలను సమీక్షించి యీ పరిశోధనలు కొనసాగిస్తున్న విద్యార్థులకు చేతనాలిచ్చే ప్రత్యేక ప్రణాళికను యథాశీఘ్రంగా మరికొంత కాలం అమలులో ఉంచాలని నిర్ణయించారు.

కేరళనుండి పి.ఎస్.పి. అభ్యర్థి

లోకసభకు ఎన్నిక

త్రివేంద్రమ్, మార్చి 12

కేరళలో లోకసభకు పి-ఎస్-పి- అడాకర్ నియోజక వర్గంనుండి లోగి విజయాన్ని సాధించినది.

అవి శక్తమద్రాస్ రాష్ట్రంలో ప్రజాసోషలిస్టు పార్టీఅభ్యర్థిగా వ్యవహరించిన డాక్టర్ కె-వి- మీనన్ ఈ నియోజక వర్గంనుండి ఎన్నికయినారు. ఈయన తన కాంగ్రెస్ ప్రత్యర్థిపై 18వేల ఓట్ల మెజారిటీని సాధించారు.

సికింద్రాబాద్ మునిసిపల్

కార్పొరేషన్ నమూనేశం మార్చి 20 వ తేదీన సాయంత్రం 4 గంటలకు

కార్పొరేషన్ ఆవరణలో జరుగగలదు.

సికింద్రాబాద్‌లో వడగండ్ల వాన, హైద్రాబాద్‌లో ధూళి తుఫాను

హైద్రాబాద్, మార్చి 12

ఆంధ్రప్రదేశ్ రాష్ట్రంలో నిన్న జిల్లా పోలింగ్‌పూర్తయింది. ఉభయ నగరాల్లోనూ పోలింగ్‌ను కొంతసేపు అటంకపరుస్తూ సికింద్రాబాదులో వడగండ్లవాన, హైద్రాబాద్‌లో ధూళి తుఫాను సంభవించాయి ఉభయనగరాలలోనూ విద్యుత్సరఫరా నడిపివలు, చెట్లు కూలిపోయాయి అనేక ప్రాంతాలలో విద్యుచ్ఛక్తికి అటంకం కల్పడింది కూడా. అనేక పోలింగుబూతుల తడిసి ఎగిరిపోయాయి. ఇండ్లపైకప్పులు కూడా కూలాయి.

కేరంబజారు నియోజక వర్గానికి సంబంధించిన పైన అట్టు కళాశాల లోని ఒక పోలింగ్‌బూతు ధూళితుఫానుకు ఎగిరిపోయినందున ఒక బాక్సు బిల్లు, ఇరువురు ఓటర్లు గాయపడ్డారు. ఎకౌంటెంట్స్ జనరల్ కార్యాలయములోను, మహర్సు ఆసియాలోను పెద్ద పెద్ద వృక్షాలు కూలిపోయాయి.

సికింద్రాబాద్‌లో నిన్న మధ్యాహ్నం 1-50 నుండి రెండు గంటల వరకు తీవ్రంగా వడగండ్లవాన కురిసింది. పెరేడ్‌గ్రౌండ్స్ అంతటా రెల్లు తివాసీ పరచినట్లయింది. ఈ రాళ్ళవానతో పాటు 90 మైళ్ళ వేగములో గాలి దుమారం కూడా సంభవించింది. పడిన వడగండ్లు పెద్ద పరిమాణంలోనే పడ్డాయి, కొన్ని 10 అంగుళాల వ్యాసం కలవి కూడా ఉండినవి. ఈ వడగండ్లు పడి పీథులలో దీపాలు అనేకం విరిగిపోయాయి రేసుకోర్సుగోడ ఒక ప్రక్క కొంత పడిపోయింది.

నిన్న హైదరాబాదు 16 డిగ్రీలకు తగ్గింది. 20 నిముషాలపాటు కురిసిన వర్షం 184 అంగుళాలని లెక్కలేర్చబడింది.

బోయగూడ పల్లి ప్రాంతంలో వడగండ్ల వల్ల చాలామందికి దెబ్బలుతగిలాయి కూడా- ఎక్కడా ప్రాణహానియు సంభవించలేదు. బజార్లన్నీ అలజడియారైపోయాయి. గ్రౌండ్ మీద ఏర్పాటు చేయబడిన ప్రకటన బోర్డులన్నీ కొట్టుకు పోయాయి.

మేడిచల్ తాలూకాలో రాళ్ళవాన

మూడిలేఖరి ఇలా వ్రాస్తున్నాడు: ఈనెల 7వ తేదీన జరిగిన ప్రమాదకరమగు వడగండ్ల వర్షానికి మేడిచల్ తాలూకా హైదరాబాద్ జిల్లాకు దెండిన ఈదిగువ గ్రామాలు అపారనష్టమునకు గురికావలసి వచ్చినవి. వాటిలో పేర్కొనదగినవి. అత్తాపల్లి దబీల్‌పురము, లింగాపురము, బుర్హాన్‌పేటెం, నూతనకల్లు, కోనాయపల్లి మైసిరెడ్డిపల్లి, రాంపల్లి, రాజాపల్లూరం, అప్పన్నపేట, యాములాల, రాంపల్లి, చీరాల, యాదగిరిపల్లి పరిసర ప్రాంతాలు రాళ్ళవాన కాటికిగురియైనవనంగిపైరులు మొత్తం నశించుటయేగాక పశువులుకూడా మరణించినవి.

ఈగ్రామాలకు అత్యవసర సహాయము పలయప్రాంతములోనుండి ప్రకటించి వడగండ్లవాన కాటికిపలన పట్టబడిన ప్రజల సహాయానికై ప్రభుత్వము వెంటనే చర్యలకు గైకొనగలదని ప్రజలు ఆశిస్తున్నారు. అనులు తమవద్దనున్న రోడ్డు రవాణా తమలు ఇతరములను నిర్మాణ కార్యములలో రైతు కూలీలకు తగు విధంగా జీవనోపాధి కల్పించగలరని ప్రభుత్వము కోరుతున్నారు. ఈ ప్రాంతములో జరుగుతున్న అభివృద్ధిపనులకు నాల్లో వంతు ధనం ప్రజలు యిచ్చుకోలేని పరిస్థితి యిప్పుడేర్పడినందున యీ ప్రాంతానికి ఈప్రమాదసహాయం రద్దుకరిచి ప్రభుత్వం పైపనులను స్వంత బాధ్యతపై అమలు జరుపగలదని జిల్లా కలెక్టరు చెయ్యవలసి యున్నారు.

పాలాల జాలూకాలో

నూనపల్లి (పాలాల తాలూకా) నుండి శ్రీ జి గోపాలకృష్ణారెడ్డిగారిలా వ్రాస్తున్నారు;

ఈప్రాంతములో యీసంవత్సరం అనిపించుటలు దుంతరోగములవలన చెడిపోయి రైతులకు తీరని నష్టములు సంభవించుటయే గాక ప్రస్తుతము పొగాకుతోటలు, మిరపతోటలు, లేక మొక్కజొన్న చేనులు నేర్యనుచేసి యుండిన ఆతోటలుచీడపీడ, మరియు ఇతర రోగములు తగిలి నిర్మూలనమునాండినవి. మిగిలిన తోటలుమున్నగునవి7వ తేదీ రాత్రి 8-30 స్మాత్తుగాజరిగిన వడగండ్ల వర్షమునే చెడిపోయినవి.

చేల రూపాయిల విలువ గల పొగాకు తోటలు, మిరప తోటలు తుక్కుతుక్కు అయినవి. దంట్లు మాత్రము మిగిలినవి. పొగాకు పన్ను పూర్తి మాఫీ గురించి ప్రభుత్వమునకు దరఖాస్తులు పంపుకొన్నాము. పశువులుకూడ వడగండ్ల దెబ్బవలన దనపోయినవి. ఫలవృక్షములు, కాటి చెట్లు మున్నగునవి యెన్నియో విరిగిపడినవి. గృహముల అద్దములు, పెంకులు [illegible] పైపులు కూడా దెబ్బ తిని యున్నవని భావించుచున్నారు.

రేడియో నాటికల పోటీల ఫలితాలు

శ్రీ ఎం. నాగభూషణంగారు వ్రాసిన 'కలశాపురం' నాటికకు ప్రథమ బహుమతి

న్యూఢిల్లీ, మార్చి 12

19 భారతీయ భాషల్లో అఖిల భారతీయ రేడియో నిర్వహించిన నాటికల పోటీల ఫలితాలు ప్రకటింపబడ్డాయి. రేడియో నాటికలకు పైగా యీ పోటీకి పంపబడ్డాయి [illegible] భాషలోని ఉత్తమమైనవిగా యింపబడిన నాటికలకు మొదటి బహుమానం 250రెండవ బహుమానం 150 మూడవ బహుమానం 50మాత్రమే యిస్తారు. కాశ్మీరులోను, ఒరియాలోను నాటికలకు పోటీకి ప్రథమ బహుమానం రాలేదు. తెలుగులో శ్రీ యమ్. నాగభూషణంగారు రచించిన 'కలశాపురం' అన్న నాటికకు మొదటి బహుమానం వచ్చింది శ్రీయస్- వి- ఎల్- నరసింహారావుగారు రచించిన 'మాతృశ్రీ' నాటికకు రెండవ బహుమానం వచ్చింది. శ్రీ వి- సీతారాయణిగారు రచించిన 'రథం కదలింది' అన్న నాటికకు 3వ బహుమానం వచ్చింది

కేరళలో మరో కాంగ్రెసు విజయం

త్రివేంద్రం, మార్చి 12

కేరళ అసెంబ్లీకి యీనాడు జరిగిన ఉపఎన్నికలలో కాంగ్రెసు అభ్యర్థి గెలుపు

హైదరాబాద్, మార్చి 12

ఆంధ్రప్రదేశ్ శాసనసభకు అన్నెట్టిపేట నియోజకవర్గం నుండి కాంగ్రెసు అభ్యర్థి శ్రీ జి.వి. పీతాంబరరావు తన పి-ఎస్-పి- ప్రత్యర్థి శ్రీ కాపూరావును ఓడించి విజయం పొందాడు.

వివరాలు ఇవి:-

పోలైన ఓట్లు 30713. [illegible] రావు (కాం) 1/780- శ్రీ [illegible] రావు (పి-ఎస్-పి-) 12933.

కడప పార్లమెంటరీ స్థానం

ఆంధ్రప్రాంతంనుండి కడప పార్లమెంటరీ నియోజకవర్గపు ప్రథమ ఫలితం నిన్న వెల్లడైనది. కమ్యూనిస్టు అభ్యర్థిని ఓడించి కాంగ్రెసు అభ్యర్థి శ్రీ వి- రామిరెడ్డి గెలిచారు- వివరాలు ఇవి:

ఓటర్లసంఖ్య 453005, పోలైన ఓట్లు 197562- శ్రీ వి- రామిరెడ్డి (కాం) 101909, శ్రీ పి- ఈశ్వరరెడ్డి (కమ్యూ) 95653.

ప్రైవేటు రంగంలో బొగ్గు ఉత్పత్తి

ప్రణాళికలకు ప్రభుత్వం ఆమోదం

న్యూఢిల్లీ, మార్చి 12

22 బొగ్గు గనుల త్వరగా ప్రారంభించడానికి ఇండియా ప్రభుత్వం 22 గనుల యజమానులకు అనుమతులను మంజూరు చేసింది- 1957 ఫిబ్రవరిలో 25 క్రొత్త దరఖాస్తులు వచ్చాయి- మార్చి 21వ తేదీ నాటికి కేంద్ర బొగ్గుసంఘం దరఖాస్తులు నిలవ ఉన్నాయి-

ద్వితీయ ప్రణాళికా కాలంలో విదేశాలకి కోటిటన్నుల బొగ్గుపంపుటకు ప్రైవేటు గనులనుండి తవ్వితీయాలని నిర్ణయించబడిన సంగతి పాఠకులకు విదితమే- ఇందు నిమిత్తం అయా గనుల యజమానులు దాఖలు చేసిన ప్రణాళికలను పరిశీలించి కేంద్ర సంఘం సిఫార్సులు చేస్తుంది- వీటిపై ప్రభుత్వ నిర్ణయం బొగ్గు పరిశ్రమ దారులకు, గనుల యజమానులకు తెలియ పర్చబడుతుంది- ప్రైవేటు గనులలో త్రవ్వితీయబడిన బొగ్గును ఎప్పటికప్పుడు ఎగుమతి చేయడానికి తగు రవాణా సౌకర్యాలను కల్పించడానికి కూడా ప్రభుత్వం తగు చర్యలు తీసుకొంటోంది

జంటనగరాల ఓట్ల లెక్కింపు

కార్పొరేషన్ కార్యాలయాల్లో ప్రారంభం

హైదరాబాద్, మార్చి 12

హాయిదరాబాద్ పార్లమెంటరీ నియోజకవర్గపు అభ్యర్థుల ఓట్ల లెక్కింపు నేటిమధ్యాహ్నం, సారంభమయినది. రేపు సగలవరకు ఓట్ల లెక్కింపు పూర్తికాగలదని భావించబడుతున్నది.

ఇంకా మారోజు ఆసిఫ్‌నగర్, మంగళ్ పేట, హైకోర్టు, సుల్తాన్‌బజార్ నియోజక వర్గాల ఓట్ల లెక్కింపు నూడా మొదలయినది.

సికింద్రాబాద్‌లోను హాయిదరాబాదులోను ఓట్లలెక్కింపు కార్పొరేషన్ ఆఫీసులో జరుగుతున్నది-

రేపు ముషీరాబాద్, యాఖుత్‌పూరా, పత్తర్‌గట్టి నియోజకవర్గాల ఓట్లు లెక్కింపు జరుగును. సికింద్రాబాద్ కంటోన్మెంటు ఓట్లు కూడా సికింద్రాబాద్ మునిసిపల్ కార్పొరేషన్ ఆఫీసులో లెక్కింపు జరుగును.

జాబ్లీహిల్స్ నియోజక వర్గపు ఓట్లు హాయిదరాబాద్ కూపు డిప్యూటి కలక్టర్ ఆఫీసులోలెక్కింపు జరుగును-

లక్నెట్టిపేటనుండి శ్రీ జి.వి. పీతాంబర రావు విజయం

కడప పార్లమెంటరీ స్థానానికి కూడా కాంగ్రెసు అభ్యర్థి గెలుపు

హైదరాబాద్, మార్చి 12

ఆంధ్రప్రదేశ్ శాసనసభకు లక్నెట్టిపేట నియోజకవర్గం నుండి కాంగ్రెసు అభ్యర్థి శ్రీ జి.వి. పీతాంబరరావు తన పి-ఎస్-పి- ప్రత్యర్థి శ్రీ కాపూరావును ఓడించి విజయం పొందాడు.

వివరాలు ఇవి:-

పోలైన ఓట్లు 30713. [illegible] రావు 10 శ్రీ జి-వి- పీతాంబరావు (కాం) 1/780- శ్రీ [illegible] రావు (పి-ఎస్-పి-) 12933.

కడప పార్లమెంటరీ స్థానం

ఆంధ్రప్రాంతంనుండి కడప పార్లమెంటరీ నియోజకవర్గపు ప్రథమ ఫలితం నిన్న వెల్లడైనది. కమ్యూనిస్టు అభ్యర్థిని ఓడించి కాంగ్రెసు అభ్యర్థి శ్రీ వి- రామిరెడ్డి గెలిచారు- వివరాలు ఇవి:

ఓటర్లసంఖ్య 453005, పోలైన ఓట్లు 197562- శ్రీ వి- రామిరెడ్డి (కాం) 101909, శ్రీ పి- ఈశ్వరరెడ్డి (కమ్యూ) 95653.

ఇండియా నుండి అమెరికా దిగుమతులు

225 మిలియన్ డాలర్ల విలువగల వస్తువుల సంచయం

హైదరాబాదు, మార్చి 12

ప్రతియేటా ఇండియా నుండి 225 మిలియన్ డాలర్ల విలువగల వస్తువులను అమెరికా కొనుగోలు చేసుకుంటుందని అమెరికా ట్రేడ్ మిషన్ డిప్యూటీ నాయకుడు హెరాల్డ్ కె- కెర్రీ యీ ఉదయం పత్రికా విలేఖరులతో చెప్పారు-

తేయాకు, పైకా (అత్తరు), కొబ్బరి, చేనేత వస్త్రాలు, ఇతర సౌందర్య ద్రవ్యాలు ఇండియానుండి అమెరికా కొనుగోలు చేసుకొనే వస్తువులలో కలవు.

శతవృద్ధుల సంగీత కచేరీ

పూనా, మార్చి 12

ఇటీవల పుణేయనియాలోని కర్వు కాన్ పట్టణంలోగల వృద్ధుల పథంలో ఒక సంగీత కచేరీ జరిగింది. అది అమెచ్యూర్ ఆంధ్ర సంగీత సమ్మేళనం. ఇందులో పాల్గొన్న వాద్యకారు లందరిలోకి చిన్న వారి వయసు 62 ఏళ్ళు వయోలిన్ వాద్యకారుడు ఇన్నుబాయ్ పింగోనికర్ దీనికి నాయకుడు. యీయన సమీప కృషిలో సంగీతం నేర్చుకొన్న ప్రతిభాశాలి, అనేక ప్రాంతాలలో వర్తించినవాడు ఈ యన సారంగ్, పిన్యన్, ఫ్లూట్, కర్ణాటక సంగీతములలో కచేరీలు చేసిన అనేక మంత్రనమ్మేళనాలలో పాల్గొన్నాడు ఎన్నెన్నో బహుమానాలనూ పొందిన ఉద్యోగిగా తనవిద్య ప్రదర్శిస్తూ దేశమంతా అయాడు.

పోనియట్ పరిసరాలవారిలో పటుత్వం కలిగి- లేని వృద్ధులకు ప్రత్యేక సదనాలు లిధియనియాలోనిలకొల్పు నాయి- కర్వు కాన్ పట్టణంలోగల [illegible] వంటి [illegible] ఇన్నుబాయ్ పింగోనికర్ [illegible] సంగీతకచేరీ సేవచేస్తూ [illegible] అభిమాన [illegible] సంగీతకచేరీ సేవచేస్తూ

.....

సమ్లా మునిసిపాలిటీ పనివారల సమ్మె

సిమ్లా, మార్చి 12

చేతనాల హెచ్చింపుకై ఇక్కడ మునిసిపల్ సహాయ పనివారలు ఇతర జాతుల తరగతి ఉద్యోగులు సమ్మె ప్రారంభించి పనిచేయలేదు.

సిమ్లా మునిసిపాలిటీ చేతనాల హెచ్చింపు పోగా ఉన్న చేతనాల అసంతృప్తి మరియు కనుక కర్యం కింద విభజించినందున ఈ సమ్మెనకు దిగుతున్నది- ఈ విభజనా చేతనాల విభజించినందు వల్ల హ్యాపి డెంటుఫండ్ తెక్కుకట్టడంలో ప్రతి పనిక చేతనమునకీ సరి కొంటాడాన్ని తమకు నష్టం వస్తుందని కార్మికులు వాపిస్తున్నారు.

గతచిన నాలుగున్నర సంవత్సరాలనుండి మునిసిపాలిటీ హ్యాపి డెంటుఫండ్‌కై పూర్తి చేతనాన్ని తెక్కకడుతున్నది-

బరంపురం నియోజకవర్గంనుండి కాంగ్రెస్ విజయం

బరంపురం, మార్చి 12

బరిస్సా హైకోర్టు మాజీ చీఫ్ జస్టిస్ శ్రీలింగరాజ్ పాణిగ్రాహి (కాం), ప్రత్యర్థి అభ్యర్థి శ్రీదండపాణిదాస్ (కాం) బరంపురం ప్రత్యేక నియోజకవర్గం నుండి బరిస్సా శాసనసభకు ఎన్నికయ్యారు.

ఈపోటీలో ముగ్గురు అభ్యర్థులకు డిపాజిట్లు వీగిపోయాయి.

నగరంలో పెద్దగాడ్పు

హైద్రాబాద్, మార్చి 12

నిన్న హైదరాబాదు నగరంలో పలిచ తీవ్రతయుక్త గాడ్పు వచ్చి దాదాపు 70 గుడిసెల కప్పులు లేచిపోయినాయి కొన్ని ఇండ్లకు నష్టం కలిగినది సికింద్రాబాదులోవడగండ్ల వాన కురిసినది. చెట్లు విరిగిపడినాయి.

ప్రయాణీకు లందరకూ

మీ సామాన్లలో నగలు, మణులు, వాచీలు, సిల్కులు శాలువలు, కెమేరాలు, సంగీత వాద్యములు లేక తదితర

"ప్రత్యేకింపబడిన వస్తువులు"

ఉన్నాయా?

ఉన్నట్లయితే, అట్టి వస్తువులను భద్రముగా రవాణా చేయుటకు రైల్వేవారికి వప్పజెప్పినప్పుడు, అట్టి వస్తువులున్న ప్యాకేజి మూల్యము రు. 300/- కు మించియున్నట్లయితే, మీరు

1. బుకింగ్ చేయునప్పుడు వాటి మూల్యమును స్పష్టముగా వ్రాతమూలకముగా తెలుపవలెను మరియు

2. మీచే వ్రాయబడిన మూల్యముమీద కొంత శాతము, సుమారుగా స్టాంపుల్ ఛార్జీలకంటె అధికంగా చెల్లించండి.

అలా చెల్లించని పక్షంలో, అటువంటి వస్తువులు పోయినప్పుడు, నాశనమైనప్పుడు, క్షీణించినప్పుడు, పాడైపోయినప్పుడు రైల్వేలు వాటి బాధ్యత వహించవు. పై నుదాహరించిన వస్తువులు, ఇంకా ఇతరమైనవి. "ప్రత్యేకింపబడిన వస్తువులు" గా రైల్వే టైమ్ టేబుల్ మరియు కైడ్‌లలో తెలుపబడినవి.

మీకు సమీపంలో ఉన్న స్టేషన్ యొక్క స్టేషనుమాస్టరుతో సంప్రదించినయెడల వివరములు పూర్తిగా తెలుపబడును.

సెంట్రల్ మరియు వెస్టరన్ రైల్వేలు

ఆఖరి 3 రోజులు.

మహత్తర వినోద చిత్రము

అంబిషస్ పిక్చర్స్

"రంగీన్‌రాతెఁ"

తా॥ గీతాబాలి, షమ్మికపూర్, మాలాసిన్హా, చాంద్ ఉస్మాని.

లిబర్టీటాకీస్ హైద్రాబాద్

15-3-57 నుండి "పెయిన్ గెస్టు"

రషీద్ మెహర్ అండ్ కో. విడుదల.

Cima

నేటి రాత్రి 6 వ సంయుక్త వారము. నేటి రాత్రి

విక్రమ్ ప్రొడక్షన్స్ వారి

భక్త మార్కండేయ

(తెలుగు)

తా॥ నాగయ్య, పుష్పవల్లి, [illegible]య్య, కాలపరస్వతి.

ప్యారమౌంట్ [illegible]ద్రాబాద్.

(Cima) వరయుగరిలీజ్.

నేటి రాత్రి 6 వ సంయుక్త వారము. నేటి రాత్రి

కెంపురాజ్ వారి కానుక

"సలదమయంతి"

(తెలుగు)

తా॥ భానుమతి- కెంపురాజ్- రేలంగి- నాగయ్య- మాస్టామల- సీత-

కమల్ హైద్రాబాద్. ప్యారడైజ్ సికింద్రాబాద్. లక్ష్మి వరంగల్.

నేడు 2 ఆటలు: 6-0 మరియు 9-30 గం॥

(Cima) పూర్ణారిలీజ్.

15-3-57 తేది (శుక్రవారము) నుండి గొప్ప విడుదల.

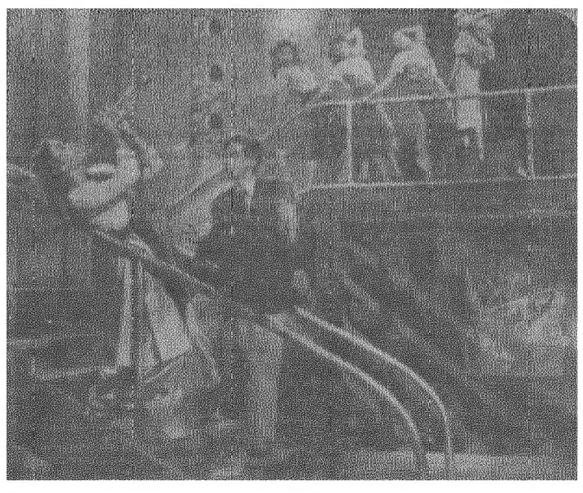

ఒక పైసా ఖర్చులేకుండా ప్రేమవసతి సంపాదించిన ఒక అతిథి గాథ.

ఫిల్మిస్థాన్ వారి

పేయింగ్ గెస్ట్

తా॥ నూతన్- దేవానంద్- యాకుబ్- సుభాకోతి- నజ్జన్- జాగిర్ దార్.

సంగీతము:- యస్. డి. బర్మన్.

దర్శకత్వం:- సుబోధ్ ముఖర్జి.

(ప్రసిద్ధి ప్రఖ్యాతకులు)

ఒకే పర్యాయము:

అశోక్ హైద్రాబాద్. లిబర్టి హైద్రాబాద్.

(Cima) ఫిల్మిస్థాన్ డిస్ట్రిబ్యూటర్స్ రిలీజ్.

హిందీ ప్రచార చరిత్ర

ప్రచారకులకు తుదిఅవకాశం

విజయవాడ, మార్చి 12

ఇప్పటికి రమారమి నలభై సం॥ వత్సరములనుండి ఆంధ్ర దేశములో హిందీ ప్రచారము ముమ్మరాన్నాతనుతో నడుపబడుచున్నది. ఈ వాదు ఆంధ్రదేశములో సుమారు రెండు వేలమంది హిందీ ప్రచారకులయినను తమతమ ప్రాంతములలో ప్రచారము చేయుచున్నారు గ్రామ గ్రామము లందును హిందీ ప్రేమికులందలులు పని చేయుచున్నవి. ఈ నాడు ప్రభుత్వమువారు సహితము హిందీ ప్రాముఖ్యమును గుర్తించి అనేక విధములా ప్రోత్సహించుచున్నారు.

ఇట్టి తరుణమున ఆంధ్ర ప్రాంతంలోని హిందీ ప్రచార చరిత్రను హిందీలో వీలయినంత సమగ్రముగ వ్రాయవలెనని ఆంధ్రరాష్ట్ర హిందీ ప్రచార సంఘము సంవత్సరమునుండి కృషి చేయుచున్నది.

ఇంక ఆలస్యము చేయుట తగదని చరిత్రముద్రణ ప్రారంభించియున్నాము. అకారాదిగా ముద్రించుచున్నాము- ఇప్పటికి 'క' కారము పూర్తిగావచ్చినది. ఇంక ఎట్టి స్థితిలోన ముద్రణ ఆపకూడదు- అయినను పరిశీలనలో అనన్యమైన వచ్చిన వివరములను, ఫోటోలను ముద్రింపవలసియున్నది-

కాబట్టి అనేక పాఠశాలల్లోను కళాశాలలలోను పనిచేయుచున్న హిందీ పండితులకు, గ్రామ గ్రామములందు పనిచేయుచున్న హిందీ ప్రచారకులకు మా విన్నపమేమనగా ఇప్పటికయినను, ఈ క్రింద తెలిపిన విధమున తమ వివరములను, ఫోటోలను శీఘ్రముగ పంపి మేము చేయు ప్రయత్నమునకు సహకరించవలసినదని వారిని వేడుకొనుచున్నాము త్రిమీ పండలీలు సయితము తమ వివరములు, ఫోటోలు పంపవలసినదని ప్రార్థన.

అలస్యముగా చేరిన వివరములను చిత్రములను ప్రచురించజాలము- ఈ నెలాఖరువరకు మాత్రము వాటిని స్వీకరింపగలము.

1- ప్రచారకుని పేరు. 2- యోగ్యతలు 3. పుట్టిన తేదీ 4- ఇష్టస్థలము 5- స్థాయి చిరునామా 6- ప్రచారారంభ తేదీ, ప్రచార కేంద్రములు. 7- పత్రమాన కార్యక్షేత్రము 8- ప్రమాణిత ప్రచారక సంఖ్య 9- విశేష అభిరుచి 10- రచనలు, ఇతర విశేషములు.

అమెరికా ఆర్థిక సహాయం

1957-58లో విదేశాలకు

వాషింగ్టన్, మార్చి 12

అమెరికా అధ్యక్షుడు శ్రీ ఐసెన్ హోవర్ పత్రికా ప్రతినిధులతో ఇక్కడ సంభాషిస్తూ, 1957-58 వ ఆర్థిక సంవత్సరంలో అమెరికా కాంగ్రెస్ విదేశాలకు ఆర్థిక సహాయార్థం కేటాయించిన మొత్తంలో మిగతాయింపుకు ఇక అవకాశం లేదని, ఒకవేళ అమెరికా బడ్జెట్‌లో మిగతాయింపులు జరిగినా దానివల్ల విదేశాలకు సహాయార్థం కేటాయింపబడినదాని క్రిందికి రాదని వ్యక్తం చేశారు.

అమెరికా ప్రభుత్వం ఆర్థికాభివృద్ధిగల దేశాలకు ఆర్థిక సహాయం చేయడంవల్ల వాటిని విధముగాను లోబరచు కోవడం కాదని శ్రీ ఐసెన్ హోవర్ ఉద్ఘాటించారు-

చెల్లని ఓట్లలో రికార్డు

మద్రాస్, మార్చి 12

మద్రాస్ శాసన సభ యొక్క తన ద్వినభ్య నియోజకవర్గం చెల్లని ఓట్లలో అన్నిటికంటే పూర్వపు రికార్డులను అధిగమించింది.

ఇక్కడి ఓటర్ల సంఖ్య 156405 అయితే తప్పుడు పద్ధతిలో వేయడం వలన చెల్లని ఓట్ల సంఖ్య 11961 కి చేరింది.

అమెరికానుంచి సాంకేతిక సహాయాన్ని కోరుతున్న భారతీయ పంథ

వాషింగ్టన్, మార్చి 12

తిరువాన్కూరు రబ్బరు కర్మాగారం తన కార్మిక కలహాలవిస్తరణకు, కొత్తకొత్త వస్తువుల ఉత్పత్తికాను అమెరికా సాంకేతిక సహాయాన్ని కోరుతున్నదని విదేశ వాణిజ్య వారపత్రిక ప్రస్తుత సంచికలో ప్రకటించింది.

కేరళ ప్రభుత్వ యాజమాన్యాన్ని నిర్వహింపబడుచున్న భారతీయులను ఇక్కడ స్థానికోద్యోగులకు శిక్షణ నివ్వడానికాను సాంకేతిక నిపుణుల సేవను పొందడంవల్ల ఈ సంస్థ శక్తవహిస్తున్నది- అవసరమైతే ప్రత్యేక శిక్షణకుగాను తన సాంకేతికోద్యోగులను అమెరికాకు పంపడానికికూడా ఈ సంస్థ ఇష్టపడుతున్నదని ప్రకటించబడింది.

రామాయణోపన్యాసాలు

హైద్రాబాద్, మార్చి 12

ఆంధ్ర సారస్వత పరిషత్తు ఆధ్వర్యాన వాల్మీకి రామాయణ ప్రాశస్త్యమునుగూర్చి శ్రీ కె. రామానుజాచార్యులుగారు బి.ఎ.బి.ఎల్. ఆడ్వొకేటు 13-3-57 సాయంకాలము 6 గంటలకు పరిషత్తు ఆవరణలో ఉపన్యసించెదరు.

సమావేశమునకు శ్రీపుట్టపర్తి శ్రీనివాసాచార్యులుగారు అధ్యక్షతవహించుదురు.

మరునాడు సాయంకాలము కూడా వాల్మీకి రామాయణములోని స్త్రీలు అను విషయముపై వారు ఉపన్యసించెదరు. శ్రీమతి గంటి సీతారామయ్యగారు అధ్యక్షత వహించెదరు.

అధ్రికం నిల్వ, వ్యాపారం

కంట్రోలుకై లైసెన్సులు వర్గీట్ల విధానం

హైదరాబాదు, మార్చి 12

హైకోర్టు నాన్‌రాయల్టీ ప్రాంతాలనుండి రాయల్టీ చెల్లించు ప్రాంతాలకు, రాయల్టీని ఇతర వస్తువులకు చెల్లించుట నుండి తప్పుకొనుటకు దేశ దేశములదాన్ని నిరోధించుటకై ఆంధ్ర విదేశ ప్రభుత్వం అభ్రకాన్ని కలిగిఉండుట విక్రయించుట, రవాణా చేయుట, తీసివేయుటను కంట్రోలు చేయుటకై లైసెన్సులు మరియు వర్గీట్ల విధానాన్ని ప్రవేశ పెట్టుటకు నిర్ణయించినది- ఈ సందర్భంలో ఒక బిల్లుగజెటులో ప్రకటింపబడినది.

ఢిల్లీ పబ్లిక్ లైబ్రరి

ఆసియాలోకల్లా అత్యంత అధునాతన గ్రంథాలయం

న్యూఢిల్లీ, మార్చి 12

63 వేల గ్రంథాలు, రిఫరెన్స్ లైబ్రరీ, పిల్లల విభాగం, సాంఘిక విజ్ఞానశాస్త్ర ఉంటూ, ఢిల్లీ పబ్లిక్ లైబ్రరీ ఆసియాలోకల్లా అత్యంత అధునాతనమైనదిగా ఉన్నదని, కెడ్ ఫోర్డ్ స్టైర్‌లోని ట్యూటర్ బరోలైబ్రరియన్ అయిన ఫ్రాంక్ ఎం. గార్డనర్, ఢిల్లీ పబ్లిక్ లైబ్రరీ గురించిన తన నమ(కనమీక్షలో తెలిపియున్నారు. భారతప్రభుత్వ సహకారంతో యునిస్కో ప్రయత్నంగా 1951లో ఢిల్లీ పబ్లిక్ లైబ్రరి ప్రారంభింపబడినప్పుడు, గార్డనర్‌గారు దానికి యునిస్కో సలహాదారుగా పనిచేశారు- ఆసియాలో పబ్లిక్ లైబ్రరీల అభివృద్ధిమీద 1955 లో ఢిల్లీలో జరిగిన యునిస్కో గోష్ఠిని నిర్వహించారు- ఈ లైబ్రరీ, ఉపయోగపడుతున్న 7 బ్రాంచీలతో గ్రంథాలయసమకూర్చుతున్నది. 2000 పుస్తకాలతో ఒక సంచార గ్రంథాలయాన్నికూడ నడుపుతున్నది. ఇది వారానికొకసారి ఢిల్లీకి 20 మైళ్ళలోపు దూరంలోనున్న 15 గ్రామాలను సందర్శిస్తున్నది. 1954-55లో ప్రాంతీయుడు కిక్కికి పైగా సభ్యులున్నారు.

శ్రీ ఎ.కె. గోపాలన్ ఎన్నిక

లోకసభకు 5 వేల ఓట్ల మెజారిటీతో

న్యూఢిల్లీ, మార్చి 12

లోకసభలో కమ్యూనిస్టు గ్రూపు నాయకుడు ఎ-కె- గోపాలన్ కాసర్‌గోడ నియోజకవర్గంనుండి ఎన్నికైనట్టు నిన్న ప్రకటింపబడినారు. ఈయనతో పోటీపడిన డా॥ అమ్మకన్ను నాయర్ అయిదువేల ఓట్ల తేడాతో ఓటమిచెందారు.

నిన్న లోకసభకు ఎన్నికయిన స్థానాలభర్తీకాలలో కాలును కాంగ్రెసుకు చెందినవి

మెట్రిక్ మానంలో దేశ పటాల తయారీ

న్యూఢిల్లీ, మార్చి 12

మెట్రిక్ మానంలో స్కేలులను నిర్ణయించి, దేశ పటాలను తిరిగి వ్రాయించే విషయాన్ని గురించి కేంద్ర, రాష్ట్ర ప్రభుత్వాల ప్రతినిధులు ఇక్కడ యీనెల 9 వ తేదీ శనివారంనాడు సమావేశమై చర్చలు జరిపినారు.

ఈ సమావేశానికి భారత సర్వే యర్ జనరల్, బ్రిగేడియర్ గంధీర్ సింగ్ అధ్యక్షత వహించారు.

ప్రస్తుతం దేశ పటాలన్నీ అంగుళాల స్కేలులో ఉన్నాయి. వాటిని మెట్రిక్ మానంలో మార్చి తిరిగి వ్రాయించడానికి దళంవారీగా తీసుకోవడం చర్యలను గురించి యీ సమావేశంలో చర్చలు సాగినాయి.

ముడిపట్టు పరిశ్రమ

న్యూఢిల్లీ, మార్చి 12

పశ్చిమ బెంగాలులో ముడిపట్టు మార్కెటును పటిష్ఠం చేయడానికి భారత ప్రభుత్వ ఉత్పత్తి మంత్రిత్వశాఖ పశ్చిమబెంగాల్ ప్రభుత్వానికి రెండులక్షల రూపాయల ఋణాన్ని మంజూరు చేసింది.

ఒరిస్సాలో కంచు పరిశ్రమ అభివృద్ధి

న్యూఢిల్లీ, మార్చి 12

ఒరిస్సా రాష్ట్రంలో కంచు పరిశ్రమను అభివృద్ధి చేయడానికి కేంద్ర ఉత్పత్తి మంత్రిత్వశాఖ ఒరిస్సా ప్రభుత్వానికి ఒకలక్ష రూపాయల ఋణాన్ని మంజూరు చేసింది.

ఇండియా-అమెరికా కాలమధ్య వాణిజ్యం

పెంపొందుటకు ఒప్పందం అవసరమని యు.ఎస్. వాణిజ్య ప్రతినిధివర్గ నాయకుని వివరణ

హైద్రాబాద్, మార్చి 16

యునైటెడ్ స్టేట్సు వాణిజ్య ప్రతినిధివర్గ నాయకుడు ప్రెస్టన్ బ్రోస్టన్ ఇక్కడ పత్రికా ప్రతినిధులతో మాట్లాడుతూ అమెరికాలో భారతీయ ఎగుమతి వ్యాపారస్తులు తమ సరుకులకు అత్యుత్కృష్ట సదుపాయాలు లభించాలన్నయు-ఎన్-ప్రభుత్వంతో తమ ప్రభుత్వం వాణిజ్య వ్యాపార ఒప్పందాన్ని- చేసుకొనట్టు ప్రయత్నించాలని సూచించారు.

"అమెరికాలో భారతీయ సరుకులపై మోజుకలదు- వ్యక్తిగతంగా అమెరికా వ్యాపారస్తులు ఈ సరుకులకై పెద్ద కొనుగోళ్ళు జరుపుటకు అవకాశములకు లోబడియున్న విషయం, ఇండియా సరుకులు వారికి సక్రమంగా యునైటెడ్ స్టేట్సులోనే లభ్యమయ్యేలాచేసిన కానుండగలదు- ఇందుకుగాను న్యూయార్క్‌లోని ఫిఫ్త్ అవెన్యూలో పరుకుల నిలవ ఉంచిన అమెరికా వాణిజ్యసంస్థలు అక్కడి ఉండే తమకు అవసరమున్న సరుకులు (కమోడిటీలు)" అని మీరు వివరించారు- ఇంకా మీరు భారతీయ సరకస్తులకు యు-ఎస్-పి-లో చాలా గిరాకీ ఉన్నదని పత్రికారంగములు ఉండాలని దిగైన్లు కూడా ఉండాలని వాణ్యక పెంచిన కొద్దీ అమ్మకం ప్రోత్సాహకరంగా ఉండగలదని సూచించారు- ఇండియా యునైటెడ్ స్టేట్సులమధ్య సాలీనా రు- 10 కోట్ల విలువగల వ్యాపారం జరుగుతున్నది- మున్ముందు ఇది పెరిగే అవకాశం ఉన్నది.

జారింగ్ రాకవల్ల ఇండో - కాశ్మీర్ సంబంధాలు మారవు

బక్షీగులాం మహ్మద్ ఉద్ఘాటన

జమ్ము, మార్చి 12

ఇండియా, పాకిస్తాన్ ప్రభుత్వాలతో సంప్రదించేందుకు భద్రతా సంఘం అధ్యక్షుడు గున్నార్ జారింగ్ రాకమూలంగా ఇండియా-కాశ్మీర్ల మధ్య సంబంధాల్లో ఏమి మార్పులు రాజాలవని కాశ్మీర్ ప్రధాని బక్షీ గులాం మహ్మద్ నిన్న ఇక్కడ ఉద్ఘాటించారు- ఇండియా-కాశ్మీర్ సంబంధాలు పూర్తిగా రాష్ట్రపరిజల అంగీకారంతో నిర్వర్తించవలె కాపున జారింగ్ ప్రయత్నాలవల్ల ఇది మారబోదని ఆయన స్పష్టపరిచారు.

కాశ్మీరీయులు పాకిస్తాన్ కెగిరింపులకుగాని, పక్షపు రాజ్యాల ప్రయత్నాలకుగాని లొంగేది లేదని కూడా గులాం మహ్మద్ ప్రకటించారు.

కాశ్మీర్‌ను తమకు అనుకూలంగా నిర్ణయించడానికి పాకిస్తాను, నీటి పాద్దాడ్ కూటమి రాజ్యాలు ప్రయత్నించవచ్చునాగ- అది సఫలం కాదేకనుకూడా బక్షీ గులాం మహ్మద్ ప్రకటించారు.

అణు నబ్ మెరిన్‌లు

యు.ఎస్. నావాదళంచే మూడింటి తయారీ

వాషింగ్టన్, మార్చి 12

యునైటెడ్ స్టేట్సు నావాదళం అణుపవర్ మైరిన్‌ల నిర్మాణ కార్యక్రమాన్ని ప్రారంభించాడు- ఇప్పుడు మూడు నబ్ మైరిన్‌లు నిర్మింపబడుతున్నవి. వీటిపేర్లు స్కాట్, స్వార్డ్ ఫిష్, సార్గో- యు.ఎస్- నావాదళం ఈవరకే రెండు ఆటమిక్ నబ్ మైరినుల నడుపుతున్నది అవి సీవాల్ఫ్, నీలిల్స్.

1960 వరకు అరు అట్టి నబ్ మైరినులు నిర్మింపబడగలవు- ప్రతి సంవత్సరం కన్నెండు నబ్ మైరినుల నిర్మించడానికి పథకం చేయబడుతున్నది.

ఆఫ్గానిస్థాన్‌లో భారత రాయబారి

న్యూఢిల్లీ, మార్చి 12

టర్కీలో భారత రాయబారిగా పని చేసిన ఎస్-ఎస్- సార్నార్ ఇప్పుడు ఆఫ్గనిస్థాన్‌లో భారత రాయబారిగా నియమింపబడినారు.

స్థిరాస్తుల వేలంపాట ప్రోగ్రామ్

ధర నిర్ణయములేకుండా ఎక్కువపాటదారుని పేర కొట్టివేయబడును.

ఆఖరి వేలం

1. మార్చి 17 వ తేది (ఆదివారము) ఉ॥ 10-30 గం॥ హిమాయత్ నగర్ వద్ద లిబర్టి టాకీస్ నుండి యూనివర్సిటికిపోవు కిమెంటు రోడ్డుమీద, పోస్టుఆఫీసుకు పశ్చిమాన, నర్సాపూర్ భవనమునకు ఎదుట ఉన్న 940 చ॥ గజముల భూమి.
2. మార్చి 17 వ తేది (ఆదివారము) సా॥ 4-0 గం॥ బాంబే బ్యాకరోడ్స్ వద్ద నవీనవర్ధములమీద మాత్రముగా నిర్మింపబడిన ఒక విశాలమైన బంగళా, దానికి సంబంధించిన తోట ఇది దుర్గా హాస్పిటల్ మహాబూబ్ సాహెబ్ నుండి పోవు కిమెంటురోడ్ మీదను బాఖర్ ఖానాకు ఎదుటగాను ఉన్నది. రిజిస్ట్రేషన్ రోజున ఇల్లు స్వాధీనము చేయబడును.
3. మార్చి 21 వ తేది (గురువారము) ఉ॥ 10 0 గం॥ సుల్తాన్‌బజార్ కాండి బంగారపు సొమ్ములబజార్ టర్నాల్ వద్ద ఒక గొప్ప రెండస్థుల భవనము- పశ్చిమ రాతితో కట్టబడిన 12 రెండస్థుల మర్లీ కలిగిఉన్నది నెలకు రు. 930/- లు అద్దెకిస్తున్నది ఒక నిమిషమైనను ఖాళీగా ఉండనటువంటి ప్రదేశములో ఉన్నది
4. మార్చి 21 వ తేది (గురువారము) పత్తర్‌గట్టి వద్ద నవాబులకు తీపివస్తువులు తయారుచేయు దుకాణము పశ్చిమాన కాలకాలము నుంచి నెలకు రు. 46/- లు చొప్పున తక్కువఅద్దె వచ్చుచున్న ఒకరాతితో కట్టబడిన రెండస్థులభవ్రి.
5. మార్చి 21 వ తేది సా॥ 4-0 గం॥ ఫర్‌హాత్‌నగర్ వద్ద (న్యూలాలాపేట్) 25 గజముల కలిగి నెలకు రు. 100/- లు అద్దె తెచ్చుచు, తూనునకు ఎదురుగా ఉన్న ఒకవాడ.
6. మార్చి 23 వ తేది (శనివారము) ఉ॥ 10-30 గం॥ విశేషవర్ధిని ఉన్నతపాఠశాలకు పెద్ద కోఠి నయాదాంగ్ బంగళా వద్ద విడి భవనములు, ఖాళీస్థలములు కలిగి నెలకు రు. 300/- లు అద్దె తెచ్చుచున్న లాభకరమైన ఆస్తి.
7. మార్చి 25 వ తేది (సోమవారము) సా॥ 4 0 గం॥ హైదర్‌గూడ వద్ద ఈ గొప్ప విస్తరించే పదేశములో, కింగ్‌కోఠినుండి హైదర్‌గూడ పోవు కిమెంటురోడ్‌మీద, లేదా ఇబ్రాహీంబాగ్ బంగళాకు ఎదురుగాఉన్న ఒక గొప్ప కర్రా మూడంతస్థుల బంగళా. నవీన పద్ధతుల పరికారము కట్టబడి నెలకు రు. 250/- లు అద్దె తెచ్చుచున్నది

పత్రికా స్థితియు బాటిఎదుట తెలుపబడిన తేదీలు, సమయములయందు ధర నిర్ణయము ఏమిలేకుండా ఎక్కువ పాటదారునికి పేరు కొట్టివేయబడును. వివరములుగల కరపత్రములు జారీచేయబడినవి.

జె. మూన అండ్ సన్సు

గవర్నమెంటు అండ్ పబ్లిక్ ఆక్షనీర్స్

కిషన్‌దేవిడి, హైద్రాబాద్-(ద)

ఫోన్ నెం. 5111.

రేపు సా॥ 6-30 గం॥ గొప్ప విడుదల.

మోహన్ సేగల్ వారి

"న్యూఢిల్లీ"

తా॥ వైజయంతిమాల, కిషోర్ కుమార్

చిత్రా సికింద్రాబాదు.

శ్రీ సినీ కార్పొరేషన్ రిలీజ్.

నేడే చూడండి.

ఆర్. చంద్రా వారి

"బసంత్ బహార్"

తా॥ నిమ్మి, భారత్‌భూషణ్, లీలాచిట్నీస్, చు దశేఖరి ఓంప్రకాశ్.

దిల్‌షాద్ హైద్రాబాద్.

(Cima) కీర్ప మెహర అండ్ కో విడుద

నేటి రాత్రి నేటి రాత్రి

జైరామ్ ప్రొడక్షన్స్ వారి

ఫౌన్‌బస్

(తెలుగు)

తా॥ అంజలీదేవి, ముస్తులక్ష్మి. ఎమ్. ఎస్. రాజం.

సంగీతము. ఘంటసాల.

రాజేశ్వర్ సికింద్రాబాద్. రాజరాజేశ్వరి వరంగల్.

నేడు 2 ఆటలు: 6-0, 9-30 గం॥

(Trupix) సుందర్ పిక్చర్ సర్క్యూట్ రిలీజ్.

నేడు, రేపు సా॥ 2-30 గం॥ తక్కువ రేట్లలో ప్రత్యేక మ్యాటినీ.

"మిస్సమ్మ"

[తెలుగు]

అశోక్ హైద్రాబాద్.

Trupix

మీ జీవితకాలమునకు మంచి తరుణము

వారసులలో తగాదాలు పరిష్కారమునకై గుల్జార్ హౌస్ వద్ద కాలికమాన్ దగ్గర మంచి ప్రదేశములోఉన్న నెం. 12-5-234 గల ఇల్లు ఆఖరిపర్యాయము శనివారము 16-3-1957 తేది ఉ॥ 11-0 గంటలకు ఎక్కువ పాట దారునకు వేలం వేయబడును. దీని ఆవరణలో దారుల్-ఉలూమ్ పాఠశాలగలదు ఈ భవనమునకు నెలకు రు 343/- అద్దె వచ్చుచున్నది.

ధర నిర్ణయములేకుండా పాట వెంటనే కొట్టి వేయబడును.

వివరముల కొరకు సంప్రదించండి.

అలీ బ్రదర్స్

గవర్నమెంట్ అండ్ పబ్లిక్ ఆక్షనీర్స్

మోజంజాహీమార్కెట్ దగ్గర,

హైదరాబాద్-(వ) ఫోన్ నం 5050

15-3-57 (శుక్రవారము)

సా॥ 2-30 గం॥ గొప్ప విడుదల

పేగుచుక్క- ఎలాగైతే తెల్లగారువేళ తెలుపునో, అలాగే ఈ డ్రామా మీ హృదయములను వినోదము, ఉల్లాసములతో ఉదయింపచునట్లు చేయును.

గౌతమ పిక్చర్స్ వారి

"పేగుచుక్క"

[తెలుగు]

తా: వైజయంతిమాల- రాజసులోచన- నాగయ్య- శ్రీరామ్- బాలయ్య- ఎన్. టి. రామారావు- యస్. వి. రంగారావు- శివాజిగణేశన్- జమునీగణేశన్-

ఒకే పర్యాయము:

మినర్వా రాహత్ మహల్

సికింద్రాబాద్. ముషీరాబాద్.

లక్ష్మి వరంగల్.

మహేశ్వరి పిక్చర్స్ విడుదల.

(Trupix)

నేటిరాత్రి 8 వ సంయుక్త వారమీ నేటిరాత్రి

తిరుబాక్కూర్ సోదరీమణుల నృత్యములు గేలాకలర్‌లో ప్రదర్శింపబడును.

ఈగిల్ ఫిలిమ్స్ "ఖైది" వారి

తా॥ పద్మిని, సురేశ్, ఆగ, లీల, రాగిణి, జానీవాకర్, రాజకుమార్, టన్ టన్.

రాయల్ & కృష్ణ చిత్రా

హైదరాబాద్. సికింద్రాబాద్.

(Trupix) శ్రీ సినీ కార్పొరేషన్ రిలీజ్.

Edited Printed Published by N Narottam Reddy MA. For the Golkonda Press, Ltd. at the Golkonda Press Hyderabad Dn

ప్రాతివదిక రసాయన పదార్థాల ఉత్పత్తి

న్యూఢిల్లీ, మార్చి 12

స్వతీకు ప్రణాళిక క్రింద పారిశ్రమిక రసాయన పదార్థాలైన "సోడా ఆష్", కాస్టిక్ సోడా, లిక్విడ్ క్లోరీన్ ల ఉత్పత్తి సుమారు కాలమున రెట్లు పెరగగలదని అంచనా వేయబడింది. దేశంలోని వివిధ రసాయన పరిశ్రమల అభివృద్ధికి పై పదార్థాల ఉత్పత్తి ఎంతైనా దోహదం కలుగగలదు.

సోడా ఆష్ ఉత్పత్తి 1956 లో 77,270 టన్నులనుండి 1961 నాటికి 300,000 టన్నుల వరకు పెరగగలదని అంచనా వేయబడింది. ఇక కాస్టిక్ సోడా ఉత్పత్తి 1955 లో 34,250 టన్నుల నుండి 1961 లో 200,000 టన్నులకు పెరగగలదని అంచనా. ఇలాగే లిక్విడ్ క్లోరీన్ ఉత్పత్తి 2900 టన్నుల నుండి 14,590 టన్నులకు పెరగగలదు- 90,000 టన్నుల ఉత్పాదన శక్తి కలిగిన రెండు సోడా ఆష్ ఫ్యాక్టరీలు దేశంలో ఇప్పటికే నెలకొనియున్నాయి- మరో రెండు సోడా ఆష్ ఫ్యాక్టరీలు త్వరలో నెలకొల్పబడతాయి-

ఏడాదికి 45,000 టన్నుల ఉత్పాదన శక్తి కల్గిన 12 కాస్టిక్ సోడా ఫ్యాక్టరీలు దేశంలో ఇప్పటికే నెలకొని ఉన్నాయి- 8 కొత్త ఫ్యాక్టరీలను నెలకొల్పడానికి, కాలాన్ని అభివృద్ధి చేయడానికి లైసెన్సులు మంజూరు చేయబడ్డాయి-

ఆదిలాబాద్ పట్టణమునకు విద్యుచ్ఛక్తి సరఫరా

ముఖ్యమంత్రిచే ప్రారంభోత్సవం

ఆదిలాబాద్, మార్చి 12

రాష్ట్ర అధికారులను భావింపక అధికారులు ప్రజలతో కలసిమెలసి పనిచేయాలని వారి అవసరములు తీర్చుటలో ప్రవర్తించి తోడ్పడాలని ముఖ్యమంత్రి ఎన్. సంజీవరెడ్డి ఇక్కడ పేర్కొన్నారు.

ఆదిలాబాద్ పట్టణమునకు విద్యుచ్ఛక్తి సరఫరాను శ్రీ వారు ప్రారంభోత్సవం చేశారు.

ప్రభుత్వం గ్రామీణ విద్యుచ్ఛక్తి సరఫరా స్కీమును అనుసరించి రాష్ట్రంలోని ముఖ్య పట్టణములకు విద్యుచ్ఛక్తి సరఫరా ఏర్పాట్లను చేయిస్తున్నది. ఆదిలాబాద్ పట్టణమునకు ఇండియన్ కేబుల్స్ కంపెనీ విద్యుచ్ఛక్తి లైన్స్ వేశారు. ముఖ్యమంత్రి తమ ప్రసంగంలో తెలంగాణా మునందలి పట్టణములకు విద్యుచ్ఛక్తి సరఫరా చేయుటకు ప్రభుత్వము తీసుకున్న స్కీములు సిద్ధముచేసి అవసరమున్నదని, విద్యుచ్ఛక్తి ఇండ్లకు కాంతిని ఇచ్చుటయేకాక పరిశ్రమలకు తోడ్పడుచున్నదని అన్నారు.

సామూహిక సత్యనారాయణ వ్రతము

అగర్తలి (కాశీ వసంతర్తి), మార్చి 9

ఈ నెల శివ తేదీన అగర్తలిలో స్థానిక ఆంజనేయ దేవాలయమునందు గ్రామ ప్రముఖులు సామూహిక సత్యనారాయణ వ్రతమును మంగళ వాద్యాలతో పవిత్ర మంత్రోచ్చారణ క్రింద మామిడి ఆకుల తోరణాలతో మహా వైభవోపేతముగ జరుపుకొనిరి. వ్రతము శాస్త్రరీత్యా సాయంత్రం 4 గంటలకు ప్రారంభింపబడెను. ప్రారంభోత్సవమునకు పూర్వ ప్రముఖులందరు విచ్చేసిరి. శ్రీయుత ఆశ్వనీకుమార్ రెడ్డిగారు, కలకొండ కాలిప్రయ్యగారు ప్రముఖ పాత్ర వహించి కార్యక్రమమును జయప్రదంగా జరిపించిరి.

యు.పి. లో ఒక పార్లమెంటరీ కార్యదర్శి ఓటమి

లక్నో, మార్చి 12

ఉత్తరప్రదేశ్ సమాచార శాఖా మంత్రి పార్లమెంటరీ కార్యదర్శి శ్రీ లక్ష్మీశంకరయాదవ్‌ను స్వతంత్ర అభ్యర్థి శ్రీ త్రిపాల్ సింగ్ వ్యవసాయోద్యోగ వర్గపు బ్యాలట్ స్థానంలో ఓడించారు- రిజర్వుడు సీటుకు కాంగ్రెస్ అభ్యర్థి గెలిచారు.

రేడియో

హైదరాబాద్

411.0 మీటర్లు (730 కిలోసై)

గురువారం, మార్చి 14

ఉ॥ 6-50 సుప్రభాత్ (భ), 7-0 వా॥, 7-15 కార్యక్రమ వివరణ 7-20 సంగీత గోటువాద్యం 7 45 క-వా 8-00 అం-వా 8-15 హిం వా 8 30 ఆకాశవాణి రహస్యాన్ : క్రమ్రీ, వాదాన్ 9 00 వ్రసారసమాప్తి-

మ॥ 12-30 ఖయాల్ (భ) 12 50 మ-వా 1-00 స్త్రీ సంసార్ (హిందీ, ఉర్దూ) 1-45 పదుపు (భ) 1-50 తె-వా 2-00 వ్రసార సమాప్తి

సా॥ 5-30 గీతావళి (భ) 5 40 స్థానిక ప్రకటనలు 5 45 హిందూస్థానీ సంగీతకచేరి 6 00 పి-ఆర్ పాట్కా: ఎకెఖయాల్ వ్యాల్యాణ్ ఖాన్ బాహాదుర్ : తబ్లా 6.30 గ్రామీణ (స్త్రీలకు) కార్యక్రమ : ఎన్- కామేశ్వరి గాంధీజీ, అస్పృశ్యత - ప్రసంగము శిరోమణి రామాయణ పఠనము వార్తలు, అభిప్రాయములు జాతీయ తరలు, వాతావరణము 7 00 తె వా 7 15 గ్రామీణ (పిల్లలకు) కార్యక్రమ : ఎన్- రామకరావు రామాయణ పుస్తకగాథలు : ఆంజనేయ చరితం-కథ ఎమ్ కనకవల్లి పిల్లల పాట (భ) అన్నమయ్య కీర్తన 7 30 నృత్యకేళికం- కాళుకాళీలు, చేతి దుస్తు పోర్క్ ప్రసంగం ఎన్- లింగమూర్తి 7-45 శ్రోతల అభిప్రాయాలు 7 50 ఎమ్ ఎన్- సుబ్బలక్ష్మి 8 30 ప్రసార్ కీజ్ (ఎ-ర) (ఢిల్లీనుండి రిలే) 9-00 అం-వా 9 15 ఉ-వా 9-30 ఎమ్-ఎన్- సుబ్బలక్ష్మి 10 00 పి ఆర్- పాట్కా: ఖయాల్ శ్యామ్ కేదార్ ఖాన్ బాహాదుర్ : తబ్లా 10 30 వ్రసార సమాప్తి.

విజయవాడ

357.1 మీటర్లు (840 కిలోసై)

ఉ॥ 6-30 ఉషోదయం, 6-35 ప్రసార విశేషాలు 6 40 భక్తిరంజని (భ) 7-00 తె వా; 7-15 సంగీత శిక్షణ, 7-30 దేవరకొండ కీ తాలక్ష్మి, 8 00 అం. వా; 8 15 ప్రసార సమాప్తి.

మ॥ 1 00 మహిళా మండలి (మద్రాస్‌నుండి రిలే) 1-30 కథలు (భ) 1-40 హిం. వా; 1-50 తె. వా; 2 00 క్లాసికల్: నిలయవిద్వాంసుడు, 2 30 వ్రసారసమాప్తి.

సా॥ 5-30 ఎన్. సి. కౌచ్. కృష్ణ మూచార్యులు: వయోలిన్, 6-05 స్థానిక ప్రకటనలు, వాతావరణము, 6 05 ప్రాంతీయ వార్తలు, 6 10 గ్రామ స్థాల కార్యక్రమము, 7 00 తె. వా; 7 15 సంసారిక సౌఖ్యము: కాపు మందలు ప్రసంగము, మొక్కపాటి నరసింహశాస్త్రి, 7-30 లోక భ్రమణము, సమీక్ష, (మద్రాస్‌నుండి రిలే) 7-45 గానసుధ (భ) 8-00 ఆంధ్రప్రదేశ్ జానపద గీతాలు 8-15 ఎ. ఐ ఆర్. వాద్యబృందము 8-30 కల్పలత - శ్రోతల కోరిన పాటలు (భ), 9 00 అం. వా, 9-15 నాట్యభక్తి కేంద్ర తెలుగు నాటిక 10-00 దేవరకొండ కీ తాలక్ష్మి 10 30 ప్రసార సమాప్తి.

త్రిపురా ఎన్నికల ఫలితాలు

కమ్యూనిస్టుల గెలుపులో ప్రారంభం

అగర్తలా, మార్చి 12

త్రిపురా ప్రాంతీయ కౌన్సిల్‌కు జరిగిన ఎన్నికలలో నేటి మధ్యాహ్నానికి వెలువడిన మూడు ఫలితాలూ కాంగ్రెసేతరులకే విజయం చేకూర్చాయి.

త్రిపురా కేంద్రపాలిత ప్రాంతం నెల్లడైన మూడుఫలితాల్లో రెండు స్థానాలు కమ్యూనిస్టు పార్టీ అభ్యర్థులను ప్రజోదరంజన్, ఘోరేదేవ్ బర్మన్‌లను మరో స్థానం కమ్యూనిస్టులు బంధరచిన స్వతంత్రుడు చౌదరీ పారబాల్‌లను గెలుపుకున్నారు.

మద్రాస్‌లో సోషలిస్టులకు తొలి విజయం

కె. ఆర్. నల్లశివం ఎన్నిక

మద్రాస్, మార్చి 12

చిన్నకులైనుండి మద్రాస్ శాసన సభకు కె ఆర్. నల్లశివం ఎన్నికవడంతో సోషలిస్టు పార్టీకి తొలిదక్షిణ భారతదేశంలో విజయం లభించినట్లయింది. కాంగ్రెస్ అభ్యర్థిని తుదకు 70 కలపు మెజారిటీతో ఓడించారు.

మెట్రిక్యులేటు అభ్యర్థుల జీవనోపాధి

దేశంలో 17 ఉత్పత్తి కేంద్రాలు స్థాపన. ఆంధ్రప్రదేశ్‌లో ఒకటి

న్యూఢిల్లీ, మార్చి 12

మెట్రిక్యులేటు పరీక్షలో ఉత్తీర్ణులయిన వారికి జీవనోపాధి కల్పించే నిమిత్తం దేశంలో కొన్ని ప్రాంతాలలో ఉత్పత్తి కేంద్రాలు నెలకొల్పబడతాయి- ఈ పథకం క్రింద కేరళ రాష్ట్రంలో ఇలాంటి రెండు కేంద్రాలు నెలకొల్పడానికి కేంద్రపాలితాల్యా. పరిశ్రమలశాఖ 17 లక్షల రూపాయల మొత్తాన్ని మంజూరు చేశారు.

కేరళలో స్థాపింపబడుతున్న ఈ రెండు కేంద్రాలతోడు 1,957-58 వ సంవత్సరకాలంలో మరో పదహారు ఉత్పత్తి కేంద్రాలను దేశంలోని వివిధ ప్రాంతాలలో నెలకొల్పవలసిందిగా ప్రభుత్వం తలపెట్టింది-వచ్చే ఉత్పత్తి కేంద్రాలు, బొంబాయి రాష్ట్రాలలో రెండేసి చొప్పున ఉత్తర ప్రదేశ్, పంజాబ్, రాజస్థాన్, మధ్యప్రదేశ్, ఆంధ్రప్రదేశ్, బీహార్, ఒరిస్సా, మద్రాసు, మైసూరు, అస్సాం, జమ్మూకాశ్మీర్ ప్రాంతాలలో ఒక్కొక్కటి చొప్పున ఈ కేంద్రాలను నెలకొల్పుతారు.

ఒక్కొక్క కేంద్రంలో 300 మెట్రిక్యులేటులకు వీలైతే రెండు షిఫ్టులలో ఉపాధి కల్పించడానికి ఏర్పాటు చేయబడింది.

పంచదార అధికోత్పత్తి

న్యూఢిల్లీ, మార్చి 12

దేశంమొత్తంమీద గల పంచదార ఫ్యాక్టరీలన్నింటిలోనూ 1957 ఫిబ్రవరి 28 వ తేదీ వరకు 11.69 లక్షల టన్నుల పంచదార ఉత్పత్తి అయింది, 6 95 లక్షల టన్నుల నరుకు వివిధ ప్రాంతాలకు పంపబడిందని ఆ తేదీనాటికి 10.61 లక్షలటన్నుల పంచదార ఫ్యాక్టరీలవద్ద నిలవవున్నదని ఇండియా ప్రభుత్వ ఆహార మంత్రిత్వశాఖవారు పేర్కొన్నారు.

నేటిరాత్రి నేటిరాత్రి

పొన్నలూరి బ్రదర్స్ వారి

భాగ్యరేఖ

తారాగణం:- యన్ టి. రామారావు- జమున- రేలంగి- జానకి- రమణారెడ్డి- సి. యస్. ఆర్. సూర్యకాంతం- నాగభూషణం- అల్లరామలింగయ్య- యి. వి. సరోజ- మొ-

ప్యాలెస్ అజంతా చౌదరి

హైదరాబాదు. సికింద్రాబాద్. వరంగల్.

(మొదటిసారి తెలుగు చిత్రము ప్యాలెస్‌లో తెరపైకి తేబడినది)

(Trupix) (పూర్ణా రిలీజ్)

యుదీన దర్‌బార్ అగర్ బత్తి

బిజినెస్

అక్షరకాములు బత్తీలకంటే శ్రేష్ఠమైనవి

నేటిరాత్రి

అన్నపూర్ణా వారి

తోడికోడళ్లు

[తెలుగు]

రీగల్ హైదరాబాదు.

నవయుగ రిలీజ్.

Cima

నేటిరాత్రి నేటిరాత్రి

జ్యూపిటర్ వారి

"సంతోషం"

(తెలుగు)

తా॥ అంజలి- జమున- రాజసులోచన- జగ్గయ్య- యన్.టి. రామారావు- రేలంగి-

సాగర్ హైదరాబాద్

(Trup'x) రాజ్ రిలీజ్.

నేటిరాత్రి నేటిరాత్రి

అలంకార్ చిత్రా వారి "బిరాంప్"

తారాగణం: దేవానంద్ & నూతన్, అన్వర్, లలితాపవార్, జగదీష్ సేఠి, గోప్, కుమ్‌కుమ్.

దర్శకత్వం: శంకర్ ముఖర్జీ. సంగీతము: సి. రామచంద్ర.

అశోక్ దీపక్ మహల్ మనోహర్

హైదరాబాద్ హైదరాబాద్ సికింద్రాబాద్

(Trupix.) విజయా డిస్ట్రిబ్యూటర్స్ రిలీజ్, సికింద్రాబాద్.

శనివారము [16-3-57] గొప్ప విడుదల

ఈ ప్రపంచములో మాతృ ప్రేమలో పోల్చతగినది మరియొకటి లేదు. నీవు ఆమెకు ద్రోహముచేసినప్పటికి ఆమె నిన్ను ప్రేమించును.

దేవర్ ఫిలిమ్స్ వారి "మాతృశపథం"

తా॥ భానుమతి- కన్నాంబ- బాలసరస్వతి- యం. జి. రాంచంద్రన్.

దర్శకత్వం.- తిరుముగమ్. స్టూడియో.- వాహిని.

ప్యారడైజ్ సికింద్రాబాద్. సాగర్ హైదరాబాద్.

(Trupix) విజయ రిలీజ్.

15-3-57 [శుక్రవారము] సా॥ 3-0 గం॥ విడుదల.

మద్రాస్ సినీకార్పొరేషను వారి

"గులేబకావళి"

[హిందీ]

తారాగణం. రాజసులోచన, జి. వరలక్ష్మి, టి. ఆర్. రాజకుమారి, యం. జి. రాంచంద్రన్.

రాజేశ్వర్ కమల్

సికింద్రాబాద్. హైదరాబాద్.

Trupix సుందర్ పిక్చర్స్ సర్క్యూట్ రిలీజ్.